

MetaVision 6

Training voor artsen – Deel I

Onderdelen training

- Algemeen
- Patiëntbeheer
- Overzichten
- Events
- Documentatie
- Opdrachtenbeheer

Algemeen

- Inlog
 - Inlognaam : Huidige gebruikersnaam
 - Wachtwoord : welkom
- Wachtwoord wijzigen
 - Menu “Algemeen”
 - Knop “Wachtwoord wijzigen”
 - Minimaal 4 tekens

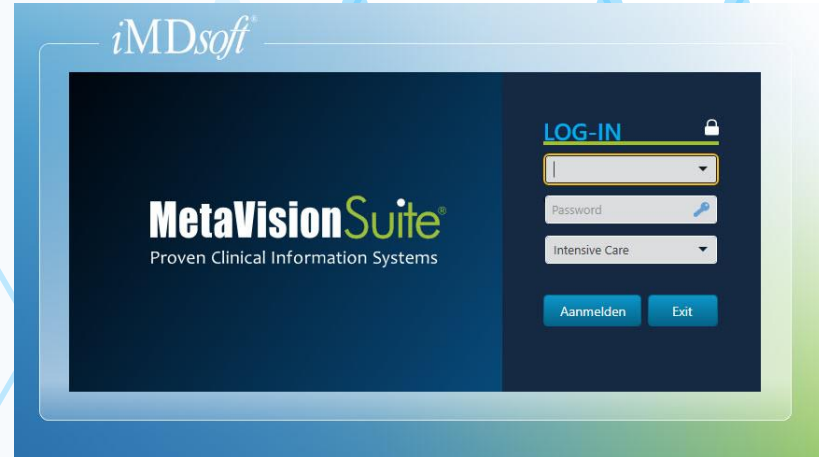

Patiëntbeheer

- GPL (Grafische patiëntenlijst)
- Patiënt zoeken (Patiëntenlijst)
- Werklijst

Patiëntbeheer - GPL

Grafische patiëntenlijst

G2 Intensive Care

13 12 11 10 9

*Bed 13 *Bed 12 *Bed 11 *Bed 10 *Bed 09

*Bed 08 *Bed 07 *Bed 06 *Bed 05 *Bed 04

*Bed 03 *Bed 02 *Bed 01

Tijdelijk bed

*Tijdelijk bed

PACU

P1 P2 1 2 3 4 5 6

*Pacu 1 *Pacu 2 *Bed 1 *Bed 2 *Bed 3 *Bed 4 *Bed 5 *Bed 6

F2 Intensive Care

SIT-bedden

*SIT 01 *SIT 02 *SIT 03 *SIT 04 *SIT 05

Status pre-opname

Patiëntopname	ZIS-nummer:
Schrauwen B	135

(1) Reden ... (2) Beade...

Actieve patiënt: Schrauwen B Actieve GPL: Intensive Care ...

bedden Afdrukken Ververs Registratie Activeer Sluit

Patiëntbeheer - Patiënt zoeken

Uitgebreid zoeken [Terug naar basis zoeken](#)

Start + Toevoegen x Verwijder ← Gegroepeerd ✖ Groeperen ongedaan maken

Patiëntgroep:

en/of	Veld	Operator veld	Waarde
x	Achternaam	is	

Patiënten Verborgen dossiers tonen

Voorges	Bed	Status	Opnamedat...	Sluitingsdatu...	Medische De...	Formulier SI...
Geen overeenkomende dossiers						

Patiënt(en) toevoegen aan mijn lijst Sluit

Patiënt zoeken is een zoekfunctie binnen MetaVision naar opgenomen of ontslagen patiënten. Zowel in productie als in het archief.

Patiëntbeheer - Werklijst

Werklijst

G2 Intensive Care Zoeken Laatste keer vernieuwd: 0 Minuten

Patient	Bedden...	Bed	Dag...	Reden van opname	Reanimatiebeleid	Allergieën	Isolatievorm	Servo	CVVH Therapie	Taaklijst	Lab	Microbiologie
PATER D 116* #Bed 01 (Actief / O...	G2 IC	Bed 01 (Actief / Open)	178	Post operatief na AAAA	DNR/DNI	⚠	Standaard isolatie	PC	Citraat	🕒	📄	
HOKSBERGEN S 126* #Bed 04 (Actief / O...	G2 IC	Bed 04 (Actief / Open)	22	CPR obv VF bij OWI	DNR	✅	Standaard isolatie	PRVC		🕒	📄	
VAN WIJK P 132* #Bed 07 (Actief / O...	G2 IC	Bed 07 (Actief / Open)	3	Post operatief na laprotomie	GEEN beperkingen	✅	Standaard isolatie			🕒	📄	
HENDRIKS S 134* #Bed 10 (Actief / O...	G2 IC	Bed 10 (Actief / Open)	7	COVID pneumonie	GEEN beperkingen	⚠	Contact / druppel plus (COVID-19)	PC		🕒	📄	

Patiëntbeheer - Werklijst

Werklijst	Patient History
Intensive Care ASE	
DECURS T 12 • 31-8-2000 • Man	
HAMER J 3 • 30-8-2000 • Man	
KETEN 2 TEST 2 100001195 • 15-2-1942 • Vn	
PATER TEST DE 1 • 19-8-1957 • Man	
PATIËNT GEGEVENS 152 • 1-9-2000 • Man	
Q Q 13 • 1-9-2000 • Man	
SCHRAUWEN B.C.M. 138 • 1-9-1977 • Man	
TEST VORICONAZOL D 4 • 30-8-2000 • Man	
TESTPATIENT-FAB VA... 500073782 • 1-5-1954 • Man	

19 ⁰⁰	19 ³⁰	20 ⁰⁰	20 ³⁰	21 ⁰⁰	21 ³⁰	22 ⁰⁰	22 ³⁰	23 ⁰⁰	23 ³⁰	24 ⁰⁰	24 ³⁰	25 ⁰⁰	25 ³⁰	26 ⁰⁰	26 ³⁰	27 ⁰⁰	27 ³⁰	28 ⁰⁰	28 ³⁰	29 ⁰⁰	29 ³⁰	30 ⁰⁰	30 ³⁰	31 ⁰⁰	31 ³⁰	01 ⁰⁰	01 ³⁰	02 ⁰⁰	02 ³⁰	03 ⁰⁰	03 ³⁰	04 ⁰⁰	04 ³⁰	05 ⁰⁰	05 ³⁰	06 ⁰⁰	06 ³⁰	07 ⁰⁰	07 ³⁰	08 ⁰⁰	08 ³⁰	09 ⁰⁰	09 ³⁰	10 ⁰⁰	10 ³⁰	11 ⁰⁰	11 ³⁰	12 ⁰⁰	12 ³⁰	13 ⁰⁰	13 ³⁰	14 ⁰⁰	14 ³⁰	15 ⁰⁰	15 ³⁰	16 ⁰⁰	16 ³⁰	17 ⁰⁰	17 ³⁰	18 ⁰⁰	18 ³⁰	19 ⁰⁰	19 ³⁰	20 ⁰⁰	20 ³⁰	21 ⁰⁰	21 ³⁰	22 ⁰⁰	22 ³⁰	23 ⁰⁰	23 ³⁰	24 ⁰⁰	24 ³⁰	25 ⁰⁰	25 ³⁰	26 ⁰⁰	26 ³⁰	27 ⁰⁰	27 ³⁰	28 ⁰⁰	28 ³⁰	29 ⁰⁰	29 ³⁰	30 ⁰⁰	30 ³⁰	31 ⁰⁰	31 ³⁰	01 ⁰⁰	01 ³⁰	02 ⁰⁰	02 ³⁰	03 ⁰⁰	03 ³⁰	04 ⁰⁰	04 ³⁰	05 ⁰⁰	05 ³⁰	06 ⁰⁰	06 ³⁰	07 ⁰⁰	07 ³⁰	08 ⁰⁰	08 ³⁰	09 ⁰⁰	09 ³⁰	10 ⁰⁰	10 ³⁰	11 ⁰⁰	11 ³⁰	12 ⁰⁰	12 ³⁰	13 ⁰⁰	13 ³⁰	14 ⁰⁰	14 ³⁰	15 ⁰⁰	15 ³⁰	16 ⁰⁰	16 ³⁰	17 ⁰⁰	17 ³⁰	18 ⁰⁰	18 ³⁰	19 ⁰⁰	19 ³⁰	20 ⁰⁰	20 ³⁰	21 ⁰⁰	21 ³⁰	22 ⁰⁰	22 ³⁰	23 ⁰⁰	23 ³⁰	24 ⁰⁰	24 ³⁰	25 ⁰⁰	25 ³⁰	26 ⁰⁰	26 ³⁰	27 ⁰⁰	27 ³⁰	28 ⁰⁰	28 ³⁰	29 ⁰⁰	29 ³⁰	30 ⁰⁰	30 ³⁰	31 ⁰⁰	31 ³⁰	01 ⁰⁰	01 ³⁰	02 ⁰⁰	02 ³⁰	03 ⁰⁰	03 ³⁰	04 ⁰⁰	04 ³⁰	05 ⁰⁰	05 ³⁰	06 ⁰⁰	06 ³⁰	07 ⁰⁰	07 ³⁰	08 ⁰⁰	08 ³⁰	09 ⁰⁰	09 ³⁰	10 ⁰⁰	10 ³⁰	11 ⁰⁰	11 ³⁰	12 ⁰⁰	12 ³⁰	13 ⁰⁰	13 ³⁰	14 ⁰⁰	14 ³⁰	15 ⁰⁰	15 ³⁰	16 ⁰⁰	16 ³⁰	17 ⁰⁰	17 ³⁰	18 ⁰⁰	18 ³⁰	19 ⁰⁰	19 ³⁰	20 ⁰⁰	20 ³⁰	21 ⁰⁰	21 ³⁰	22 ⁰⁰	22 ³⁰	23 ⁰⁰	23 ³⁰	24 ⁰⁰	24 ³⁰	25 ⁰⁰	25 ³⁰	26 ⁰⁰	26 ³⁰	27 ⁰⁰	27 ³⁰	28 ⁰⁰	28 ³⁰	29 ⁰⁰	29 ³⁰	30 ⁰⁰	30 ³⁰	31 ⁰⁰	31 ³⁰	01 ⁰⁰	01 ³⁰	02 ⁰⁰	02 ³⁰	03 ⁰⁰	03 ³⁰	04 ⁰⁰	04 ³⁰	05 ⁰⁰	05 ³⁰	06 ⁰⁰	06 ³⁰	07 ⁰⁰	07 ³⁰	08 ⁰⁰	08 ³⁰	09 ⁰⁰	09 ³⁰	10 ⁰⁰	10 ³⁰	11 ⁰⁰	11 ³⁰	12 ⁰⁰	12 ³⁰	13 ⁰⁰	13 ³⁰	14 ⁰⁰	14 ³⁰	15 ⁰⁰	15 ³⁰	16 ⁰⁰	16 ³⁰	17 ⁰⁰	17 ³⁰	18 ⁰⁰	18 ³⁰	19 ⁰⁰	19 ³⁰	20 ⁰⁰	20 ³⁰	21 ⁰⁰	21 ³⁰	22 ⁰⁰	22 ³⁰	23 ⁰⁰	23 ³⁰	24 ⁰⁰	24 ³⁰	25 ⁰⁰	25 ³⁰	26 ⁰⁰	26 ³⁰	27 ⁰⁰	27 ³⁰	28 ⁰⁰	28 ³⁰	29 ⁰⁰	29 ³⁰	30 ⁰⁰	30 ³⁰	31 ⁰⁰	31 ³⁰	01 ⁰⁰	01 ³⁰	02 ⁰⁰	02 ³⁰	03 ⁰⁰	03 ³⁰	04 ⁰⁰	04 ³⁰	05 ⁰⁰	05 ³⁰	06 ⁰⁰	06 ³⁰	07 ⁰⁰	07 ³⁰	08 ⁰⁰	08 ³⁰	09 ⁰⁰	09 ³⁰	10 ⁰⁰	10 ³⁰	11 ⁰⁰	11 ³⁰	12 ⁰⁰	12 ³⁰	13 ⁰⁰	13 ³⁰	14 ⁰⁰	14 ³⁰	15 ⁰⁰	15 ³⁰	16 ⁰⁰	16 ³⁰	17 ⁰⁰	17 ³⁰	18 ⁰⁰	18 ³⁰	19 ⁰⁰	19 ³⁰	20 ⁰⁰	20 ³⁰	21 ⁰⁰	21 ³⁰	22 ⁰⁰	22 ³⁰	23 ⁰⁰	23 ³⁰	24 ⁰⁰	24 ³⁰	25 ⁰⁰	25 ³⁰	26 ⁰⁰	26 ³⁰	27 ⁰⁰	27 ³⁰	28 ⁰⁰	28 ³⁰	29 ⁰⁰	29 ³⁰	30 ⁰⁰	30 ³⁰	31 ⁰⁰	31 ³⁰	01 ⁰⁰	01 ³⁰	02 ⁰⁰	02 ³⁰	03 ⁰⁰	03 ³⁰	04 ⁰⁰	04 ³⁰	05 ⁰⁰	05 ³⁰	06 ⁰⁰	06 ³⁰	07 ⁰⁰	07 ³⁰	08 ⁰⁰	08 ³⁰	09 ⁰⁰	09 ³⁰	10 ⁰⁰	10 ³⁰	11 ⁰⁰	11 ³⁰	12 ⁰⁰	12 ³⁰	13 ⁰⁰	13 ³⁰	14 ⁰⁰	14 ³⁰	15 ⁰⁰	15 ³⁰	16 ⁰⁰	16 ³⁰	17 ⁰⁰	17 ³⁰	18 ⁰⁰	18 ³⁰	19 ⁰⁰	19 ³⁰	20 ⁰⁰	20 ³⁰	21 ⁰⁰	21 ³⁰	22 ⁰⁰	22 ³⁰	23 ⁰⁰	23 ³⁰	24 ⁰⁰	24 ³⁰	25 ⁰⁰	25 ³⁰	26 ⁰⁰	26 ³⁰	27 ⁰⁰	27 ³⁰	28 ⁰⁰	28 ³⁰	29 ⁰⁰	29 ³⁰	30 ⁰⁰	30 ³⁰	31 ⁰⁰	31 ³⁰	01 ⁰⁰	01 ³⁰	02 ⁰⁰	02 ³⁰	03 ⁰⁰	03 ³⁰	04 ⁰⁰	04 ³⁰	05 ⁰⁰	05 ³⁰	06 ⁰⁰	06 ³⁰	07 ⁰⁰	07 ³⁰	08 ⁰⁰	08 ³⁰	09 ⁰⁰	09 ³⁰	10 ⁰⁰	10 ³⁰	11 ⁰⁰	11 ³⁰	12 ⁰⁰	12 ³⁰	13 ⁰⁰	13 ³⁰	14 ⁰⁰	14 ³⁰	15 ⁰⁰	15 ³⁰	16 ⁰⁰	16 ³⁰	17 ⁰⁰	17 ³⁰	18 ⁰⁰	18 ³⁰	19 ⁰⁰	19 ³⁰	20 ⁰⁰	20 ³⁰	21 ⁰⁰	21 ³⁰	22 ⁰⁰	22 ³⁰	23 ⁰⁰	23 ³⁰	24 ⁰⁰	24 ³⁰	25 ⁰⁰	25 ³⁰	26 ⁰⁰	26 ³⁰	27 ⁰⁰	27 ³⁰	28 ⁰⁰	28 ³⁰	29 ⁰⁰	29 ³⁰	30 ⁰⁰	30 ³⁰	31 ⁰⁰	31 ³⁰	01 ⁰⁰	01 ³⁰	02 ⁰⁰	02 ³⁰	03 ⁰⁰	03 ³⁰	04 ⁰⁰	04 ³⁰	05 ⁰⁰	05 ³⁰	06 ⁰⁰	06 ³⁰	07 ⁰⁰	07 ³⁰	08 ⁰⁰	08 ³⁰	09 ⁰⁰	09 ³⁰	10 ⁰⁰	10 ³⁰	11 ⁰⁰	11 ³⁰	12 ⁰⁰	12 ³⁰	13 ⁰⁰	13 ³⁰	14 ⁰⁰	14 ³⁰	15 ⁰⁰	15 ³⁰	16 ⁰⁰	16 ³⁰	17 ⁰⁰	17 ³⁰	18 ⁰⁰	18 ³⁰	19 ⁰⁰	19 ³⁰	20 ⁰⁰	20 ³⁰	21 ⁰⁰	21 ³⁰	22 ⁰⁰	22 ³⁰	23 ⁰⁰	23 ³⁰	24 ⁰⁰	24 ³⁰	25 ⁰⁰	25 ³⁰	26 ⁰⁰	26 ³⁰	27 ⁰⁰	27 ³⁰	28 ⁰⁰	28 ³⁰	29 ⁰⁰	29 ³⁰	30 ⁰⁰	30 ³⁰	31 ⁰⁰	31 ³⁰	01 ⁰⁰	01 ³⁰	02 ⁰⁰	02 ³⁰	03 ⁰⁰	03 ³⁰	04 ⁰⁰	04 ³⁰	05 ⁰⁰	05 ³⁰	06 ⁰⁰	06 ³⁰	07 ⁰⁰	07 ³⁰	08 ⁰⁰	08 ³⁰	09 ⁰⁰	09 ³⁰	10 ⁰⁰	10 ³⁰	11 ⁰⁰	11 ³⁰	12 ⁰⁰	12 ³⁰	13 ⁰⁰	13 ³⁰	14 ⁰⁰	14 ³⁰	15 ⁰⁰	15 ³⁰	16 ⁰⁰	16 ³⁰	17 ⁰⁰	17 ³⁰	18 ⁰⁰	18 ³⁰	19 ⁰⁰	19 ³⁰	20 ⁰⁰	20 ³⁰	21 ⁰⁰	21 ³⁰	22 ⁰⁰	22 ³⁰	23 ⁰⁰	23 ³⁰	24 ⁰⁰	24 ³⁰	25 ⁰⁰	25 ³⁰	26 ⁰⁰	26 ³⁰	27 ⁰⁰	27 ³⁰	28 ⁰⁰	28 ³⁰	29 ⁰⁰	29 ³⁰	30 ⁰⁰	30 ³⁰	31 ⁰⁰	31 ³⁰	01 ⁰⁰	01 ³⁰	02 ⁰⁰	02 ³⁰	03 ⁰⁰	03 ³⁰	04 ⁰⁰	04 ³⁰	05 ⁰⁰	05 ³⁰	06 ⁰⁰	06 ³⁰	07 ⁰⁰	07 ³⁰	08 ⁰⁰	08 ³⁰	09 ⁰⁰	09 ³⁰	10 ⁰⁰	10 ³⁰	11 ⁰⁰	11 ³⁰	12 ⁰⁰	12 ³⁰	13 ⁰⁰	13 ³⁰	14 ⁰⁰	14 ³⁰	15 ⁰⁰	15 ³⁰	16 ⁰⁰	16 ³⁰	17 ⁰⁰	17 ³⁰	18 ⁰⁰	18 ³⁰	19 ⁰⁰	19 ³⁰	20 ⁰⁰	20 ³⁰	21 ⁰⁰	21 ³⁰	22 ⁰⁰	22 ³⁰	23 ⁰⁰	23 ³⁰	24 ⁰⁰	24 ³⁰	25 ⁰⁰	25 ³⁰	26 ⁰⁰	26 ³⁰	27 ⁰⁰	27 ³⁰	28 ⁰⁰	28 ³⁰	29 ⁰⁰	29 ³⁰	30 ⁰⁰	30 ³⁰	31 ⁰⁰	31 ³⁰	01 ⁰⁰	01 ³⁰	02 ⁰⁰	02 ³⁰	03 ⁰⁰	03 ³⁰	04 ⁰⁰	04 ³⁰	05 ⁰⁰	05 ³⁰	06 ⁰⁰	06 ³⁰	07 ⁰⁰	07 ³⁰	08 ⁰⁰	08 ³⁰	09 ⁰⁰	09 ³⁰	10 ⁰⁰	10 ³⁰	11 ⁰⁰	11 ³⁰	12 ⁰⁰	12 ³⁰	13 ⁰⁰	13 ³⁰	14 ⁰⁰	14 ³⁰	15 ⁰⁰	15 ³⁰	16 ⁰⁰	16 ³⁰	17 ⁰⁰	17 ³⁰	18 ⁰⁰	18 ³⁰	19 ⁰⁰	19 ³⁰	20 ⁰⁰	20 ³⁰	21 ⁰⁰	21 ³⁰	22 ⁰⁰	22 ³⁰	23 ⁰⁰	23 ³⁰	24 ⁰⁰	24 ³⁰	25 ⁰⁰	25 ³⁰	26 ⁰⁰	26 ³⁰	27 ⁰⁰	27 ³⁰	28 ⁰⁰	28 ³⁰	29 ⁰⁰	29 ³⁰	30 ⁰⁰	30 ³⁰	31 ⁰⁰	31 ³⁰	01 ⁰⁰	01 ³⁰	02 ⁰⁰	02 ³⁰	03 ⁰⁰	03 ³⁰	04 ⁰⁰	04 ³⁰	05 ⁰⁰	05 ³⁰	06 ⁰⁰	06 ³⁰	07 ⁰⁰	07 ³⁰	08 ⁰⁰	08 ³⁰	09 ⁰⁰	09 ³⁰	10 ⁰⁰	10 ³⁰	11 ⁰⁰	11 ³⁰	12 ⁰⁰	12 ³⁰	13 ⁰⁰	13 ³⁰	14 ⁰⁰	14 ³⁰	15 ⁰⁰	15 ³⁰	16 ⁰⁰	16 ³⁰	17 ⁰⁰	17 ³⁰	18 ⁰⁰	18 ³⁰	19 ⁰⁰	19 ³⁰	20 ⁰⁰	20 ³⁰	21 ⁰⁰	21 ³⁰	22 ⁰⁰	22 ³⁰	23 ⁰⁰	23 ³⁰	24 ⁰⁰	24 ³⁰	25 ⁰⁰	25 ³⁰	26 ⁰⁰	26 ³⁰	27 ⁰⁰	27 ³⁰	28 ⁰⁰	28 ³⁰	29 ⁰⁰	29 ³⁰	30 ⁰⁰	30 ³⁰	31 ⁰⁰	31 ³⁰	01 ⁰⁰	01 ³⁰	02 ⁰⁰	02 ³⁰	03 ⁰⁰	03 ³⁰	04 ⁰⁰	04 ³⁰	05 ⁰⁰	05 ³⁰	06 ⁰⁰	06 ³⁰	07 ⁰⁰	07 ³⁰	08 ⁰⁰	08 ³⁰	09 ⁰⁰	09 ³⁰	10 ⁰⁰	10 ³⁰	11 ⁰⁰	11 ³⁰	12 ⁰⁰	12 ³⁰	13 ⁰⁰	13 ³⁰	14 ⁰⁰	14 ³⁰	15 ⁰⁰	15 ³⁰	16 ⁰⁰	16 ³⁰	17 ⁰⁰	17 ³⁰	18 ⁰⁰	18 ³⁰	19 ⁰⁰	19 ³⁰	20 ⁰⁰	20 ³⁰	21 ⁰⁰	21 ³⁰	22 ⁰⁰	22 ³⁰	23 ⁰⁰	23 ³⁰	24 ⁰⁰	24 ³⁰	25 ⁰⁰	25 ³⁰	26 ⁰⁰	26 ³⁰	27 ⁰⁰	27 ³⁰	28 ⁰⁰	28 ³⁰	29 ⁰⁰	29 ³⁰	30 ⁰⁰	30 ³⁰	31 ⁰⁰	31 ³⁰	01 ⁰⁰	01 ³⁰	02 ⁰⁰	02 ³⁰	03 ⁰⁰	03 ³⁰	04
------------------	------------------	------------------	------------------	------------------	------------------	------------------	------------------	------------------	------------------	------------------	------------------	------------------	------------------	------------------	------------------	------------------	------------------	------------------	------------------	------------------	------------------	------------------	------------------	------------------	------------------	------------------	------------------	------------------	------------------	------------------	------------------	------------------	------------------	------------------	------------------	------------------	------------------	------------------	------------------	------------------	------------------	------------------	------------------	------------------	------------------	------------------	------------------	------------------	------------------	------------------	------------------	------------------	------------------	------------------	------------------	------------------	------------------	------------------	------------------	------------------	------------------	------------------	------------------	------------------	------------------	------------------	------------------	------------------	------------------	------------------	------------------	------------------	------------------	------------------	------------------	------------------	------------------	------------------	------------------	------------------	------------------	------------------	------------------	------------------	------------------	------------------	------------------	------------------	------------------	------------------	------------------	------------------	------------------	------------------	------------------	------------------	------------------	------------------	------------------	------------------	------------------	------------------	------------------	------------------	------------------	------------------	------------------	------------------	------------------	------------------	------------------	------------------	------------------	------------------	------------------	------------------	------------------	------------------	------------------	------------------	------------------	------------------	------------------	------------------	------------------	------------------	------------------	------------------	------------------	------------------	------------------	------------------	------------------	------------------	------------------	------------------	------------------	------------------	------------------	------------------	------------------	------------------	------------------	------------------	------------------	------------------	------------------	------------------	------------------	------------------	------------------	------------------	------------------	------------------	------------------	------------------	------------------	------------------	------------------	------------------	------------------	------------------	------------------	------------------	------------------	------------------	------------------	------------------	------------------	------------------	------------------	------------------	------------------	------------------	------------------	------------------	------------------	------------------	------------------	------------------	------------------	------------------	------------------	------------------	------------------	------------------	------------------	------------------	------------------	------------------	------------------	------------------	------------------	------------------	------------------	------------------	------------------	------------------	------------------	------------------	------------------	------------------	------------------	------------------	------------------	------------------	------------------	------------------	------------------	------------------	------------------	------------------	------------------	------------------	------------------	------------------	------------------	------------------	------------------	------------------	------------------	------------------	------------------	------------------	------------------	------------------	------------------	------------------	------------------	------------------	------------------	------------------	------------------	------------------	------------------	------------------	------------------	------------------	------------------	------------------	------------------	------------------	------------------	------------------	------------------	------------------	------------------	------------------	------------------	------------------	------------------	------------------	------------------	------------------	------------------	------------------	------------------	------------------	------------------	------------------	------------------	------------------	------------------	------------------	------------------	------------------	------------------	------------------	------------------	------------------	------------------	------------------	------------------	------------------	------------------	------------------	------------------	------------------	------------------	------------------	------------------	------------------	------------------	------------------	------------------	------------------	------------------	------------------	------------------	------------------	------------------	------------------	------------------	------------------	------------------	------------------	------------------	------------------	------------------	------------------	------------------	------------------	------------------	------------------	------------------	------------------	------------------	------------------	------------------	------------------	------------------	------------------	------------------	------------------	------------------	------------------	------------------	------------------	------------------	------------------	------------------	------------------	------------------	------------------	------------------	------------------	------------------	------------------	------------------	------------------	------------------	------------------	------------------	------------------	------------------	------------------	------------------	------------------	------------------	------------------	------------------	------------------	------------------	------------------	------------------	------------------	------------------	------------------	------------------	------------------	------------------	------------------	------------------	------------------	------------------	------------------	------------------	------------------	------------------	------------------	------------------	------------------	------------------	------------------	------------------	------------------	------------------	------------------	------------------	------------------	------------------	------------------	------------------	------------------	------------------	------------------	------------------	------------------	------------------	------------------	------------------	------------------	------------------	------------------	------------------	------------------	------------------	------------------	------------------	------------------	------------------	------------------	------------------	------------------	------------------	------------------	------------------	------------------	------------------	------------------	------------------	------------------	------------------	------------------	------------------	------------------	------------------	------------------	------------------	------------------	------------------	------------------	------------------	------------------	------------------	------------------	------------------	------------------	------------------	------------------	------------------	------------------	------------------	------------------	------------------	------------------	------------------	------------------	------------------	------------------	------------------	------------------	------------------	------------------	------------------	------------------	------------------	------------------	------------------	------------------	------------------	------------------	------------------	------------------	------------------	------------------	------------------	------------------	------------------	------------------	------------------	------------------	------------------	------------------	------------------	------------------	------------------	------------------	------------------	------------------	------------------	------------------	------------------	------------------	------------------	------------------	------------------	------------------	------------------	------------------	------------------	------------------	------------------	------------------	------------------	------------------	------------------	------------------	------------------	------------------	------------------	------------------	------------------	------------------	------------------	------------------	------------------	------------------	------------------	------------------	------------------	------------------	------------------	------------------	------------------	------------------	------------------	------------------	------------------	------------------	------------------	------------------	------------------	------------------	------------------	------------------	------------------	------------------	------------------	------------------	------------------	------------------	------------------	------------------	------------------	------------------	------------------	------------------	------------------	------------------	------------------	------------------	------------------	------------------	------------------	------------------	------------------	------------------	------------------	------------------	------------------	------------------	------------------	------------------	------------------	------------------	------------------	------------------	------------------	------------------	------------------	------------------	------------------	------------------	------------------	------------------	------------------	------------------	------------------	------------------	------------------	------------------	------------------	------------------	------------------	------------------	------------------	------------------	------------------	------------------	------------------	------------------	------------------	------------------	------------------	------------------	------------------	------------------	------------------	------------------	------------------	------------------	------------------	------------------	------------------	------------------	------------------	------------------	------------------	------------------	------------------	------------------	------------------	------------------	------------------	------------------	------------------	------------------	------------------	------------------	------------------	------------------	------------------	------------------	------------------	------------------	------------------	------------------	------------------	------------------	------------------	------------------	------------------	------------------	------------------	------------------	------------------	------------------	------------------	------------------	------------------	------------------	------------------	------------------	------------------	------------------	------------------	------------------	------------------	------------------	------------------	------------------	------------------	------------------	------------------	------------------	------------------	------------------	------------------	------------------	------------------	------------------	------------------	------------------	------------------	------------------	------------------	------------------	------------------	------------------	------------------	------------------	------------------	------------------	------------------	------------------	------------------	------------------	------------------	------------------	------------------	------------------	------------------	------------------	------------------	------------------	------------------	------------------	------------------	------------------	------------------	------------------	------------------	------------------	------------------	------------------	------------------	------------------	------------------	------------------	------------------	------------------	------------------	------------------	------------------	------------------	------------------	------------------	------------------	------------------	------------------	------------------	------------------	------------------	------------------	------------------	------------------	------------------	------------------	------------------	------------------	------------------	------------------	------------------	------------------	------------------	------------------	------------------	------------------	------------------	------------------	------------------	------------------	------------------	------------------	------------------	------------------	------------------	------------------	------------------	------------------	------------------	------------------	------------------	------------------	------------------	------------------	------------------	------------------	------------------	------------------	------------------	------------------	------------------	------------------	------------------	------------------	------------------	------------------	------------------	------------------	------------------	------------------	------------------	------------------	------------------	------------------	------------------	------------------	------------------	------------------	------------------	------------------	------------------	------------------	------------------	------------------	------------------	------------------	------------------	------------------	------------------	------------------	------------------	------------------	------------------	------------------	------------------	------------------	------------------	------------------	------------------	------------------	------------------	------------------	------------------	------------------	------------------	------------------	------------------	------------------	------------------	------------------	------------------	------------------	------------------	------------------	------------------	------------------	------------------	------------------	------------------	------------------	------------------	------------------	------------------	------------------	------------------	------------------	------------------	------------------	------------------	------------------	------------------	------------------	------------------	------------------	------------------	------------------	------------------	------------------	------------------	------------------	------------------	------------------	------------------	------------------	------------------	------------------	------------------	------------------	------------------	------------------	------------------	------------------	------------------	------------------	------------------	------------------	------------------	------------------	------------------	------------------	------------------	------------------	------------------	------------------	------------------	------------------	------------------	------------------	------------------	------------------	------------------	------------------	------------------	------------------	----

Patiëntbeheer - Opnemen

Grafische patiëntenlijst

G2 Intensive Care

13 12 11 10 9

*Bed 13 *Bed 12 *Bed 11 *Bed 10 *Bed 9

*Bed 10 Hendriks S
(1) COVID p

Tijdelijk bed

Tijdelijk bed

8 7 6 5 4

*Bed 08 *Bed 07 *Bed 06 *Bed 05 *Bed 04

*Bed 07 Van Wijk P
(1) Post oper

*Bed 04 Heikensbergen
(1) CPR abv

PACU

P1 P2 1 2 3 4

*Pacou 1 *Pacou 2 *Bed 1 *Bed 2 *Bed 3 *Bed 4

*Bed 5 Van Haren O
(1) Hoog ene

F2 Intensive Care

3 2 1

*Bed 03 *Bed 02 *Bed 01

*Bed 01 Pater D
(1) Post oper

SIT - bedden

*SIT 01 *SIT 02 *SIT 03 *SIT 04 *SIT 05

Status pre-opname

Patiëntopname	ZIS-nummer:
Schrauwen B	135

(1) Reden ... (2) Beade...

Actieve patiënt: Schrauwen B Actieve GPL: Intensive Care ...

bedden Afdrukken Ververs Registratie Activeer Sluit

Als patiënt in pre-opname staat kunnen alle actie's zoals decursus maken en opdrachten plannen al uitgevoerd worden. Wel eerst de patiënt activeren

Patiënttoekeer - Patiëntgegevens

Als de patiënt nog in pre-opname staat kan deze foutmelding getoond worden. Druk dan op 'OK'

Patiëntbeheer - Patiëntgegevens

Schrauwen B - Invoer patiëntgegevens : Nieuwe sessie

25-07-2022 13:32 Schrauwen Bjorn / Intensive Care

Patiëntgegevens

Geboortedatum

Geslacht

Lichaamslengte cm

Gewicht patiënt kg

Toepassen Opslaan Annuleren

Vul in :

- **Geboortedatum**
- **Geslacht**
- **Lengte**
- **Gewicht**

Overzichten

- Flowsheet
- Taakoverzichten
- Vochtbalans
- Overzicht patiënt
- Valideren data
- Registeren vocht

Overzichten - Flowsheet

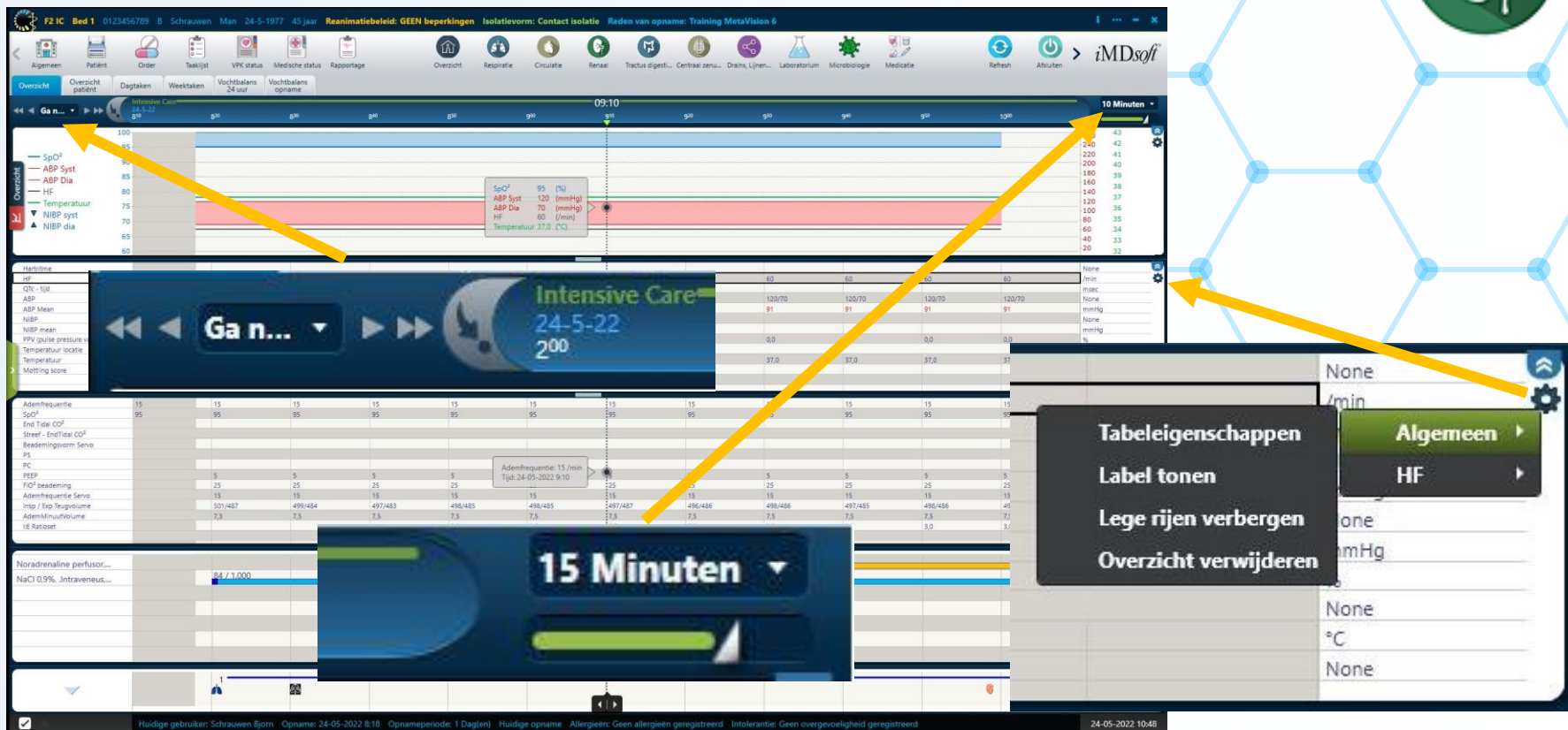

Overzicht - Taken

F2:IC Bed 1 0123456789 B Schrauwen Man 24-5-1977 45 jaar **Reanimatiebeleid: GEEN beperkingen** **Isolatievorm: Contact isolatie** **Reden van opname: Training MetaVision 6**

Agemeen Patient Order Taaklijst VPK status Medische status Rapportage Overzicht Respiratie Circulatie Renaal Tractus digest... Centraal penn... Drains, Lijnen... Laboratorium Microbiologie Medicate Refresh Afsluiten iMDSoft

Overzicht Overzicht patient Dagtaken **Werkstaken** Vochtbalans 24 uur Vochtbalans opname

Ga R... 23-5-22 24-5-22 25-5-22 26-5-22 27-5-22 28-5-22 29-5-22 12-54 Dagelijks

Task	23-5-22	24-5-22	25-5-22	26-5-22	27-5-22	28-5-22	29-5-22
Laboratorium & kweken							
Lab - IC pakket gro...							
Lab - IC pakket kiel...							
Verschonen & vervangen							
Verschonen beadem...							
Verschonen fles met...							
Verschonen Tubefixa...							
Folders & formulieren							
CAM - ICU scoren		X 2	X 3	X 3	X 3	X 3	X 3
Decubituscore form...							
Einde dienst formul...		X 2	X 3	X 3	X 3	X 3	X 3
Geef folder: IC - d...							
Geef folder: Kunst...							
VAS / NRS / BPS meten		X 2	X 3	X 3	X 3	X 3	X 3
VBI formulier in of ...		X 2	X 3	X 3	X 3	X 3	X 3
Taken							
Anamnese aanvullen							
Checklist bed uitvoe...							
Cuffdruk meten			X 3	X 3	X 3	X 3	X 3
Identificatiebandje c...							
Niet voorradige me...							
Tube andere mond...							
Weanscreen uitvoeren							
Ziekteverloop in of ...							

Huidgebruiker: Schrauwen Eijon Opname: 24-05-2022 8:18 Opnameperiode: 1 Dag(en) Huidge opname Allergieën: Geen allergieën geregistreerd Intolerantie: Geen overgevoeligheid geregistreerd 24-05-2022 10:56

Overzicht - Vochtbalans

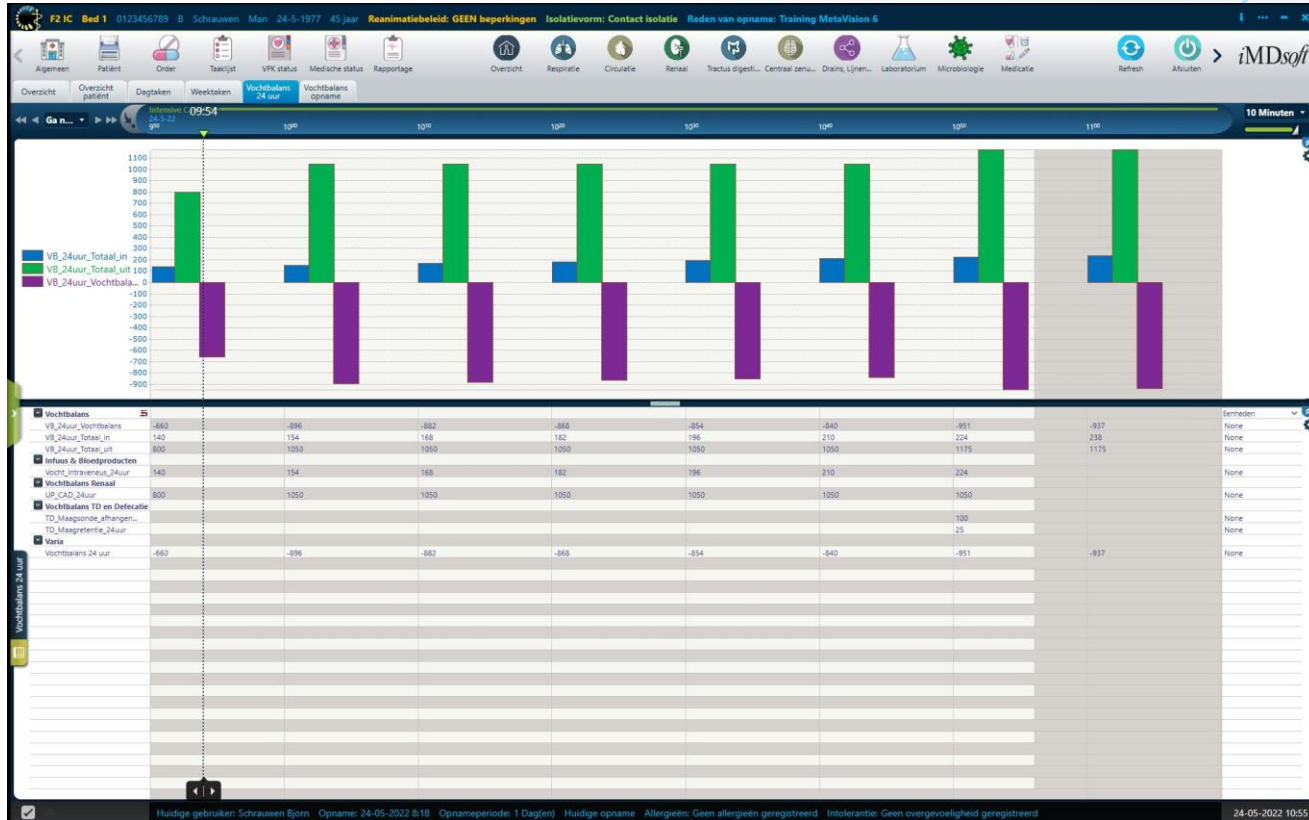

Events

- Weergave events
- Registeren events

Event - Weergave

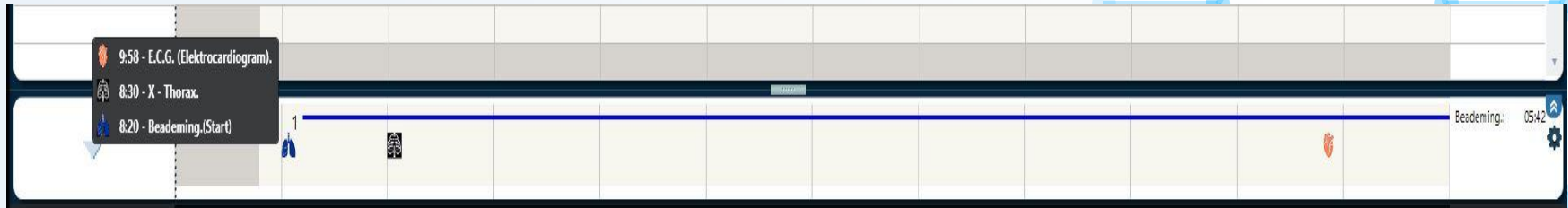

Onderaan het tabblad 'Overzicht' vind je een balk 'Events'. In deze balk staan de events die bij de patiënt geregistreerd zijn.

De registratie hiervan is belangrijk voor het overzicht en de declaratie van diverse handelingen bij de patiënt.

Event – Registratie

Schrauwen B - Nieuw klinisch event toevoegen

Categorie
Klinische events - Cardio

Klinisch event
C.A.G. (Coronaire Angiografie)

Eigenschappen klinisch event

Tijd
... 24-05-2022 14:04

Kies een categorie

Kies een Event

Pas tijdstip aan

Event - Aanpassen Event

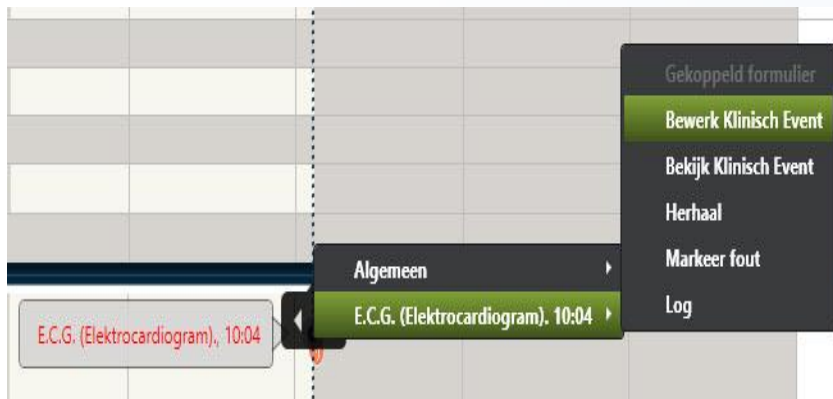

Met de rechter muisknop op het event open je een menu waarmee je het tijdstip van het geselecteerde Event kan aanpassen.

A screenshot of the 'Bewerk Klinisch Event' dialog box for user 'Schrauwen B'. The dialog shows the following details:

- Categorie:** Klinische events - Cardio
- Klinisch event:** E.C.G. (Elektrocardiogram).
- Eigenschappen klinisch event:**
 - Tijd:** 21-07-2022 10:04
 - Buttons: Selecteer datum / tijd, Huidige tijd, Cursor tijd
- Geregistreerd:** Schrauwen Bjorn
- Buttons:** Gekoppeld formulier, Details, OK, Annuleren

Documentatie

- Verpleegkundige Anamnese
- Verpleegkundige Rapportage
- Verpleegkundige Overdracht
- Verpleegkundige Status
- Medische Status / Decursus
- Formulieren

Documentatie - VPK Anamnese

Test Patiënt - Verpleegkundige Anamnese (01-2021) : Nieuwe sessie

01-12-2021 8:31 Schrauwen Bjorn / Intensive Care

Opname geg... Scores

Opname vanuit:

Soort hulp:

Naam instelling:

Fysieke beperking

- Heeft hulp nodig bij baden of douchen
- Heeft hulp nodig bij het aankleden
- Heeft hulp nodig bij het naar het toilet g...
- Maakt gebruik van incontinentiemateriaal
- Heeft hulp nodig bij een transfer van be...
- Heeft hulp nodig bij het eten

Hulp bij mobiliseren

- Geen
- Begeleiding
- Wandelstok
- Elleboogkrukken
- Looprek
- Rollator
- Rolstoel
- Actieve tillift
- Passieve tillift

Gehoer links:

Gehoer rechts:

Visus links:

Visus rechts:

Lichaamslengte: cm Gewicht patiënt: kg

SNAQ - score

Is de patiënt onbedoeld afgevallen?

Heeft de patiënt de afgelopen maand een verminderde eetlust gehad?

Heeft de patiënt de afgelopen maand drink- of sondevoeding gebruikt?

Bereken SNAQ - score SNAQ - score

Heeft de patiënt een dieet of specifieke voedingsgewoonte?

Namelijk:

Valrisico

Is de patiënt de afgelopen 6 maanden 1 of meerdere keren gevallen? Ja Neen

Ervaart de patiënt of mantelzorgverrisico? Ja Neen

Schat de verpleegkundige een valrisico in bij de patiënt? Ja Neen

Risicoscore Acute Verwardheid

Delier in voorgeschiedenis en/of verwardheid voor opname:

Cognitieve verstoringen:

Geheugenproblemen, CVA, Contusio:

Afgelopen 24 uur hulp nodig bij zelfzorg:

Leeftijd > 70 jaar:

Koorts > 38,5C:

Hardhorendheid en/of slechtziendheid:

Gebruik alcohol en/of drugs:

Medicatie: Sedativa, Psychofarmica en/...:

Psychiatrie in de voorgeschiedenis:

Ingreep onder narcose:

Risicoscore Acute Verwardheid - score:

Beantwoord alle vragen met "nee"

Bereken Risicoscore Acute Verwardheid

Toepassen Opslaan Annuleren

Documentatie - VPK Rapportage

Verpleegkundige Rapportage (01-2022)

9:24 Schrauwen Bjorn / Intensive Care

Opname geg... Rapportage

Nachtdienst	Dagdienst	Avonddienst
Verpleegkundige nacht	Verpleegkundige dag	Verpleegkundige avond
Verpleegkundige nacht i.o.	Verpleegkundige dag i.o.	Verpleegkundige avond i.o.
Respiratie	Respiratie	Respiratie
Circulatie	Circulatie	Circulatie
TD	TD	TD
CZS	CZS	CZS
Algemeen	Algemeen	Algemeen

Patientoverzicht

- Circulatie
- Respiratie
- Centraal Zenuwstelsel
- Trak Dig
- Renaal
- CVVH
- Laboratorium
- Vochtbalans
- Medicatie
- Wondzorg
- Stomazorg
- Decubitus registratie
- Dagprogramma
- VBI - registratie

Toepassen Opslaan Annuleren

De volgorde van de rapportage is aangepast volgens het ABCDE-principe.

Documentatie - VPK Overdracht

van Haren O - Verpleegkundige Overdracht (01-2022)

21-07-2022 11:01 (Opgeslagen op : 21-07-2022 11:01) Door : Schrauwen Bjorn / Intensive Care

Overdracht Controles

Opnamedatum:

Reanimatiebeleid: Isolatievorm:

Ontslagdatum en - tijd:

Respiratie:

Ontslagen naar:

Overnemen dagrapportage Verpleegkundige rapportage Verpleegkundige Anamnese

Reden van opname:

Circulatie:

CZS:

Voorgeschiedenis:

TD:

Algemeen:

Ziekteverloop:

Familie is op de hoogte van overplaatsing? Ja Neen

C I V formulier ingevuld? Ja Neen

Verpleegkundige overdracht is definitief? Ja Neen

Afdrukken Verpleegkundige overdracht Afdrukken rapporten

Toepassen Opslaan Annuleren

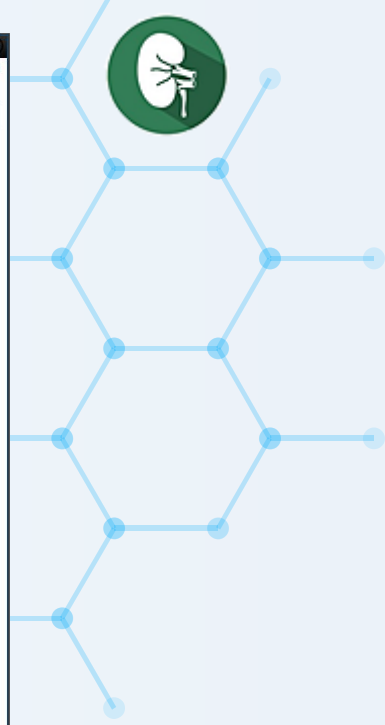

Documentatie - VPK Status

- KMS (Prova)
- Werkinstructies - Diversen
- Werkinstructies - Circulatie
- Werkinstructies - Tractus Digestivus
- Werkinstructies - Respiratie
- Werkinstructies - CZS / VBI
- Werkinstructies - Renaal
- Werkinstructies - Isolatie
- Behandelpannen
- Medicatieprotocollen
- Google Translate
- Mediscare Webaccess
- FK Farmacotherapeutisch Kompas
- KNMP Oralia (KNMP)
- Up to date
- vövn V en VNI
- niv Nederlandse Internisten Vereniging
- PACS
- Albans Schiedamsche IC ASZ website
- Albans Schiedamsche Handboek Assistenten

At the bottom right of the application window, there is a blue button labeled "Annuleren".

Links naar diverse werkinstructie en protocollen in het MKS (iProva)

Documentatie - Decursus

Schrauwen B - Medische Decursus (01-2022) : Nieuwe sessie

21-07-2022 11:10 Schrauwen Bjorn / Intensive Care

Onderzoek e... Anamnese **Afsprakenlijst**

Streefwaarden HD

Mean - Min Max mmHg

Systole - Min Max mmHg

Streef - PPV < %

Streef temp Arctic Sun °C

Streef - UP mL/uur

Streef - Vochtbalans 24 uur mL

Streefwaarden Respiratie

Streef - SpO₂ %

Streef - ET CO₂ kPa

Streefwaarden Tractus Digestivus

Eiwit behoefte per kg 1,5

Energie behoefte per kg 25

Dieet

Sondevoeding :

Hoeveelheid :

Water via sonde :

Nutridrink :

Vochtbeperking : mL

Streefwaarden Laboratorium

Streef - Hemoglobine None

Streef - Glucose mmol/L

Streef - APTT - Max sec

Streef - APTT - Min sec

Overige streefwaarden Laboratorium

Streef - teugvolumes

Bij een beademingspatiënt een maximum van 8 ml/kg per teug aanhouden.

Bij ALI & ARDS 6 ml/kg per teug aanhouden.

Teugvolume 6 ml / kg

Teugvolume 8 ml / kg

Afspraken beademing

10 11 12

13 14 15

16 17 18

19 20 21

22 23 24

25 26 27

28 29 30

31 32 33

34 35 36

37 38 39

40 41 42

43 44 45

46 47 48

49 50 51

52 53 54

55 56 57

58 59 60

61 62 63

64 65 66

67 68 69

70 71 72

73 74 75

76 77 78

79 80 81

82 83 84

85 86 87

88 89 90

91 92 93

94 95 96

97 98 99

100 101 102

103 104 105

106 107 108

109 110 111

112 113 114

115 116 117

118 119 120

121 122 123

124 125 126

127 128 129

130 131 132

133 134 135

136 137 138

139 140 141

142 143 144

145 146 147

148 149 150

151 152 153

154 155 156

157 158 159

160 161 162

163 164 165

166 167 168

169 170 171

172 173 174

175 176 177

178 179 180

181 182 183

184 185 186

187 188 189

190 191 192

193 194 195

196 197 198

199 200 201

202 203 204

205 206 207

208 209 210

211 212 213

214 215 216

217 218 219

220 221 222

223 224 225

226 227 228

229 230 231

232 233 234

235 236 237

238 239 240

241 242 243

244 245 246

247 248 249

250 251 252

253 254 255

256 257 258

259 260 261

262 263 264

265 266 267

268 269 270

271 272 273

274 275 276

277 278 279

280 281 282

283 284 285

286 287 288

289 290 291

292 293 294

295 296 297

298 299 300

301 302 303

304 305 306

307 308 309

310 311 312

313 314 315

316 317 318

319 320 321

322 323 324

325 326 327

328 329 330

331 332 333

334 335 336

337 338 339

340 341 342

343 344 345

346 347 348

349 350 351

352 353 354

355 356 357

358 359 360

361 362 363

364 365 366

367 368 369

370 371 372

373 374 375

376 377 378

379 380 381

382 383 384

385 386 387

388 389 390

391 392 393

394 395 396

397 398 399

400 401 402

403 404 405

406 407 408

409 410 411

412 413 414

415 416 417

418 419 420

421 422 423

424 425 426

427 428 429

430 431 432

433 434 435

436 437 438

439 440 441

442 443 444

445 446 447

448 449 450

451 452 453

454 455 456

457 458 459

460 461 462

463 464 465

466 467 468

469 470 471

472 473 474

475 476 477

478 479 480

481 482 483

484 485 486

487 488 489

490 491 492

493 494 495

496 497 498

499 500 501

502 503 504

505 506 507

508 509 510

511 512 513

514 515 516

517 518 519

520 521 522

523 524 525

526 527 528

529 530 531

532 533 534

535 536 537

538 539 540

541 542 543

544 545 546

547 548 549

550 551 552

553 554 555

556 557 558

559 560 561

562 563 564

565 566 567

568 569 570

571 572 573

574 575 576

577 578 579

580 581 582

583 584 585

586 587 588

589 590 591

592 593 594

595 596 597

598 599 600

601 602 603

604 605 606

607 608 609

610 611 612

613 614 615

616 617 618

619 620 621

622 623 624

625 626 627

628 629 630

631 632 633

634 635 636

637 638 639

640 641 642

643 644 645

646 647 648

649 650 651

652 653 654

655 656 657

658 659 660

661 662 663

664 665 666

667 668 669

670 671 672

673 674 675

676 677 678

679 680 681

682 683 684

685 686 687

688 689 690

691 692 693

694 695 696

697 698 699

700 701 702

703 704 705

706 707 708

709 710 711

712 713 714

715 716 717

718 719 720

721 722 723

724 725 726

727 728 729

730 731 732

733 734 735

736 737 738

739 740 741

742 743 744

745 746 747

748 749 750

751 752 753

754 755 756

757 758 759

760 761 762

763 764 765

766 767 768

769 770 771

772 773 774

775 776 777

778 779 780

781 782 783

784 785 786

787 788 789

790 791 792

793 794 795

796 797 798

799 800 801

802 803 804

805 806 807

808 809 810

811 812 813

814 815 816

817 818 819

820 821 822

823 824 825

826 827 828

829 830 831

832 833 834

835 836 837

838 839 840

841 842 843

844 845 846

847 848 849

850 851 852

853 854 855

856 857 858

859 860 861

862 863 864

865 866 867

868 869 870

871 872 873

874 875 876

877 878 879

880 881 882

883 884 885

886 887 888

889 890 891

892 893 894

895 896 897

898 899 900

901 902 903

904 905 906

907 908 909

910 911 912

913 914 915

916 917 918

919 920 921

922 923 924

925 926 927

928 929 930

931 932 933

934 935 936

937 938 939

940 941 942

943 944 945

946 947 948

949 950 951

952 953 954

955 956 957

958 959 960

961 962 963

964 965 966

967 968 969

970 971 972

973 974 975

976 977 978

979 980 981

982 983 984

985 986 987

988 989 990

991 992 993

994 995 996

997 998 999

1000 1001 1002

1003 1004 1005

1006 1007 1008

1009 1010 1011

1012 1013 1014

1015 1016 1017

1018 1019 1020

1021 1022 1023

1024 1025 1026

1027 1028 1029

1030 1031 1032

1033 1034 1035

1036 1037 1038

1039 1040 1041

1042 1043 1044

1045 1046 1047

1048 1049 1050

1051 1052 1053

1054 1055 1056

1057 1058 1059

1060 1061 1062

1063 1064 1065

1066 1067 1068

1069 1070 1071

1072 1073 1074

1075 1076 1077

1078 1079 1080

1081 1082 1083

1084 1085 1086

1087 1088 1089

1090 1091 1092

1093 1094 1095

1096 1097 1098

1099 1100 1101

1102 1103 1104

1105 1106 1107

1108 1109 1110

1111 1112 1113

1114 1115 1116

1117 1118 1119

1120 1121 1122

1123 1124 1125

1126 1127 1128

1129 1130 1131

1132 1133 1134

1135 1136 1137

1138 1139 1140

1141 1142 1143

1144 1145 1146

1147 1148 1149

1150 1151 1152

1153 1154 1155

1156 1157 1158

1159 1160 1161

1162 1163 1164

1165 1166 1167

1168 1169 1170

1171 1172 1173

1174 1175 1176

1177 1178 1179

1180 1181 1182

1183 1184 1185

1186 1187 1188

1189 1190 1191

1192 1193 1194

1195 1196 1197

1198 1199 1200

1201 1202 1203

1204 1205 1206

1207 1208 1209

1210 1211 1212

1213 1214 1215

1216 1217 1218

1219 1220 1221

1222 1223 1224

1225 1226 1227

1228 1229 1230

1231 1232 1233

1234 1235 1236

1237 1238 1239

1240 1241 1242

1243 1244 1245

1246 1247 1248

1249 1250 1251

1252 1253 1254

1255 1256 1257

1258 1259 1260

1261 1262 1263

1264 1265 1266

1267 1268 1269

1270 1271 1272

1273 1274 1275

1276 1277 1278

1279 1280 1281

1282 1283 1284

1285 1286 1287

1288 1289 1290

1291 1292 1293

1294 1295 1296

1297 1298 1299

1300 1301 1302

1303 1304 1305

1306 1307 1308

1309 1310 1311

1312 1313 1314

1315 1316 1317

1318 1319 1320

1321 1322 1323

1324 1325 1326

1327 1328 1329

1330 1331 1332

1333 1334 1335

1336 1337 1338

1339 1340 1341

1342 1343 1344

1345 1346 1347

1348 1349 1350

1351 1352 1353

1354 1355 1356

1357 1358 1359

1360 1361 1362

1363 1364 1365

1366 1367 1368

1369 1370 1371

1372 1373 1374

1375 1376 1377

1378 1379 1380

1381 1382 1383

1384 1385 1386

1387 1388 1389

1390 1391 1392

1393 1394 1395

1396 1397 1398

1399 1400 1401

1402 1403 1404

1405 1406 1407

1408 1409 1410

1411 1412 1413

1414 1415 1416

1417 1418 1419

1420 1421 1422

1423 1424 1425

1426 1427 1428

1429 1430 1431

1432 1433 1434

1435 1436 1437

1438 1439 1440

1441 1442 1443

1444 1445 1446

1447 1448 1449

1450 1451 1452

1453 1454 1455

1456 1457 1458

1459 1460 1461

1462 1463 1464

1465 1466 1467

1468 1469 1470

1471 1472 1473

1474 1475 1476

1477 1478 1479

1480 1481 1482

1483 1484 1485

1486 1487 1488

1489 1490 1491

1492 1493 1494

1495 1496 1497

1498 1499 1500

1501 1502 1503

1504 1505 1506

1507 1508 1509

1510 1511 1512

1513 1514 1515

1516 1517 1518

1519 1520 1521

1522 1523 1524

1525 1526 1527

1528 1529 1530

1531 1532 1533

1534 1535 1536

1537 1538 1539

1540 1541 1542

1543 1544 1545

1546 1547 1548

1549 1550 1551

1552 1553 1554

1555 1556 1557

1558 1559 1560

1561 1562 1563

1564 1565 1566

1567 1568 1569

1570 1571 1572

1573 1574 1575

1576 1577 1578

1579 1580 1581

1582 1583 1584

1585 1586 1587

1588 1589 1590

1591 1592 1593

1594 1595 1596

1597 1598 1599

1600 1601 1602

1603 1604 1605

1606 1607 1608

1609 1610 1611

1612 1613 1614

1615 1616 1617

1618 1619 1620

1621 1622 1623

1624 1625 1626

1627 1628 1629

1630 1631 1632

1633 1634 1635

1636 1637 1638

1639 1640 1641

1642 1643 1644

1645 1646 1647

1648 1649 1650

1651 1652 1653

1654 1655 1656

1657 1658 1659

1660 1661 1662

1663 1664 1665

1666 1667 1668

1669 1670 1671

1672 1673 1674

1675 1676 1677

1678 1679 1680

1681 1682 1683

1684 1685 1686

1687 1688 1689

1690 1691 1692

1693 1694 1695

1696 1697 1698

1699 1700 1701

1702 1703 1704

1705 1706 1707

1708 1709 1710

1711 1712 1713

1714 1715 1716

1717 1718 1719

1720 1721 1722

1723 1724 1725

1726 1727 1728

1729 1730 1731

1732 1733 1734

1735 1736 1737

1738 1739 1740

1741 1742 1743

1744 1745 1746

1747 1748 1749

1750 1751 1752

1753 1754 1755

1756 1757 1758

1759 1760 1761

1762 1763 1764

1765 1766 1767

1768 1769 1770

1771 1772 1773

1774 1775 1776

1777 1778 1779

1780 1781 1782

1783 1784 1785

1786 1787 1788

1789 1790 1791

1792 1793 1794

1795 1796 1797

1798 1799 1800

1801 1802 1803

1804 1805 1806

1807 1808 1809

1810 1811 1812

1813 1814 1815

1816 1817 1818

1819 1820 1821

1822 1823 1824

1825 1826 1827

1828 1829 1830

1831 1832 1833

1834 1835 1836

1837 1838 1839

1840 1841 1842

1843 1844 1845

1846 1847 1848

1849 1850 1851

1852 1853 1854

1855 1856 1857

1858 1859 1860

1861 1862 1863

1864 1865 1866

1867 1868 1869

1870 1871 1872

1873 1874 1875

1876 1877 1878

1879 1880 1881

1882 1883 1884

1885 1886 1887

1888 1889 1890

1891 1892 1893

1894 1895 1896

1897 1898 1899

1900 1901 1902

1903 1904 1905

1906 1907 1908

1909 1910 1911

1912 1913 1914

1915 1916 1917

1918 1919 1920

1921 1922 1923

1924 1925 1926

1927 1928 1929

1930 1931 1932

1933 1934 1935

1936 1937 1938

1939 1940 1941

1942 1943 1944

1945 1946 1947

1948 1949 1950

1951 1952 1953

1954 1955 1956

1957 1958 1959

1960 1961 1962

1963 1964 1965

1966 1967 1968

1969 1970 1971

1972 1973 1974

1975 1976 1977

1978 1979 1980

1981 1982 1983

1984 1985 1986

1987 1988 1989

1990 1991 1992

1993 1994 1995

1996 1997

Formulieren - VBI

Test Patiënt - VBI - registratie (01-2021) : Nieuwe sessie

01-12-2021 9:34 Schrauwen Bjorn / Intensive Care

VBI Registratie

Datum invullen VBI:

Geeft de patiënt toestemming?

Geeft de wettelijk vertegenwoordiger toestemming?

Wilsbekwaam? Ja Neen Vastgesteld door:

Intensivist

Arts assistent IC

Verpleegkundige IC

Verpleegkundige IC i.o.

Naam wettelijk vertegenwoordiger:

VBI rapportage

Bedekken omhoog

Poosbanden

Bulkband (Zweedseband) Maat:

Code:

Armspaak

Bovenarmfixatie Maat:

Fixatiebroek

Nacht rapportage

Dag rapportage

Avond rapportage

Tijd-snelkoppelingen Sinds opname Starttijd: ... 01-12-2021 8:26 Tot: ... 08-12-2021 9:33

Starttijd	Looptijd	Naam mogelijke opdracht
Oprachtenlijst - VBI processen		

Registratie en rapportage in één formulier.

Formulieren - Wondzorg

Testen Formulieren - Wondzorg (01-2021) : Nieuwe sessie

11-11-2021 14:17 Schrauwen Bjorn / Intensive Care

Wondzorg 01

Wondzorg 02

Wondzorg 03

Wondlocatie Lengte cm

Soort wond Breedte cm

Vochtaspect van de wond Diepte cm

Conditie van de wondrand % zwart %

Optische infectie Ja Neen % geel %

Ondermijning Ja Neen % rood %

Toelichting

Wondverzorging

Spoelen met :

Secundair verband

Frequentie wondzorg

Andere afspraken

Datum herbeoordeling

Wondverpleegkundige in consult Ja Neen

Foto wond

Nieuw... Bewerken... Verwijder... Vervang...
Importeer lijst... Kopieer

iProva : Besisboom Wondbehandeling

iProva : Specialistisch verbandmateriaal

Formulier : Decubitus scoreformulier

iProva : Protocol VAC therapie

iProva : Protocol VAC met spoelen

Wond- en decubitusverpleegkundige

Toepassen Opslaan Annuleren

Registratie van de wondzorg en foto's van de wond bij elkaar in een formulier.

Formulieren - Decubitus

Testen Formulieren - Decubitus formulier (01-2021) : Nieuwe sessie

11-11-2021 14:17 Schrauwen Bjorn / Intensive Care

Decubitus scoreformulier

Is er sprake van Decubitus bij opname IC? Ja Neen

Is er sprake van Incontinentie Dermatitis bij opna... Ja Neen

Tekenen Decubitus? Ja Neen

Tekenen Incontinentie Dermat... Ja Neen

Hiel links	<input type="text"/>	Elleboog links	<input type="text"/>
Hiel rechts	<input type="text"/>	Elleboog rechts	<input type="text"/>
Enkel links	<input type="text"/>	Schouder links	<input type="text"/>
Enkel rechts	<input type="text"/>	Schouder rechts	<input type="text"/>
Stuit	<input type="text"/>		
Heup links	<input type="text"/>		
Heup rechts	<input type="text"/>		
Achterhoofd	<input type="text"/>	Andere lokatie	<input type="text"/>
Oor links	<input type="text"/>	Andere lokatie (tekst)	<input type="text"/>
Oor rechts	<input type="text"/>	Andere lokatie.	<input type="text"/>
Mondhoek	<input type="text"/>	Andere lokatie. (tekst)	<input type="text"/>
Neus	<input type="text"/>		

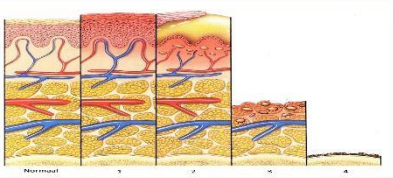

Categorie I:
Niet-wegdrukbaar roodheid bij een intacte huid
Intacte huid met niet-wegdrukbaar roodheid in een gelokaliseerd gebied meestal ter hoogte van een beendeig uitsteeksel. Er kan sprake zijn van een verkleuring van de huid, warmte, oedeem, verharding en pijn. Een donker gekleurde huid vertoont mogelijk geen zichtbare verkleuring.

Categorie II:
Verlies van een deel van de huidlaag of blaar. Gedeeltelijk verlies van een laag van de lederhuid (dermis) waardoor een oppervlakkige open wond zichtbaar wordt met een rood, roze wondbeden, zonder wondbeslag. Kan er ook uitzien als een intacte of open/geschuurde, met vocht gevulde of met serum en bloed gevulde blaar.

Categorie III:
Verlies van een volledige huidlaag (vet zichtbaar/Verlies van de volledige huidlaag. Subcutaan vet kan zichtbaar zijn, maar bot, pezen en spieren liggen niet bloot. Wondbeslag kan aanwezig zijn. Ondernijming of tunneling kunnen aanwezig zijn.

Categorie IV:
Verlies van een volledige weefsellaag (spier/bot zichtbaar). Verlies van een volledige weefsellaag met blootliggend bot, pezen of spieren. Een venieënd wondbeslag of necrotische korst kan aanwezig zijn. Meestal is er sprake van ondernijming of tunneling. Categorie IV decubitus kan zich ook onder een intacte huid manifesteren

Ioepassen Opslaan Annuleren

Link naar decubitus protocol in het MKS (iProva) en formulier wondzorg

Formulieren - Reanimatie

Schrauwen B. - Reanimatie - registratie (01-2022) - Nieuwe sessie

29-05-2022 13:09 Schrauwen Bjorn / Intensive Care

Reanimatie registratie

Reanimatiebesluit

- Reanimatiebesluit bij opname
- Uitbreiding reanimatiebesluit
- Herroeping van het volledige besluit
- Herroeping van een deel van het besluit

Reanimatiebeleid

- GEEN beperkingen
- DNI
- DNR
- DNR/DNI
- Extra beperkingen (rea-formulier)

Is reanimatiebesluit in HIX ingevuld/aangepast? Ja Neen

Reanimatiebeleid HIX:

Intensivist:

Arts assistent IC:

Er zijn beperkingen afgesproken Ja Neen

Met patiënt besproken? Ja Neen

Eventuele toelichting:

Wie nam het initiatief tot het bespreekbaar maken?

Motieven tot het besluit:

Gaat de patiënt accoord met het besluit? Ja Neen

Gaat de wettelijk vertegenwoordiger accoord met het besluit? Ja Neen

Circulatie

- Hartmassage Ja Neen
- Cardioversie / defibrillatie Ja Neen
- Medicamenteuze ondersteuning Ja Neen

Ventilatie

- Intubatie en mechanische ventilatie Ja Neen
- Niet invasieve beademing met masker Ja Neen
- Zuurstof toediening Ja Neen
- Uitzuigen Ja Neen

Bewaking

- Overplaatsing naar IC / CC Ja Neen
- Telemetrie Ja Neen

Medicatie

- Antibiotica Ja Neen
- Pijnstilling Ja Neen
- Sedativa Ja Neen
- Overige Ja Neen

Overige behandeling

- Dialysen Ja Neen
- (re)laparotomie Ja Neen
- Behandelen van sepsis Ja Neen
- Behandelen van bloedingen Ja Neen
- Overige afspraken:

Vocht

- Sondevoeding (cave insulinetherapie?) Ja Neen
- TPV (cave insulinetherapie?) Ja Neen
- Basisinfus Ja Neen
- Transfusies:

Palliatieve therapie

- Alleen bestrijding pijn, dorst, angst, dyspnoe, etc. Ja Neen
- Geen diagnostische verrichtingen Ja Neen

Alle waarden op "JA" Alle waarden "NEE"

Toepassen Opslaan Annuleren

Bij het selecteren van het "Reanimatiebeleid", wordt er bij de uitwerking (afhankelijk van de keuze) een aantal items automatisch aangevinkt.

Formulieren - Weanscreen

Respiratie - Weanscreen (01-2022)

Schrauwen Bjorn / Intensive Care

Weanscreen

Ligt de patiënt in buikligging? Ja Neen

Kan patiënt in 30 graden verpleegd worden? Ja Neen

Is de Pressure Support < 9 ? Ja Neen

Is een streef RASS van 0 tot -2 mogelijk? Ja Neen

Is de RSBI (frequentie / Vt) < 100 ? Ja Neen

Is de pO_2/FIO_2 > 27 ? Ja Neen

Is de PEEP < 10 cm H²O ? Ja Neen

Is de Arteriële Systole 90 - 180 mmHg ? Ja Neen

Heeft de patiënt een hartfrequentie < 140 bpm? Ja Neen

Heeft de patiënt een adem prikkel, slik - en (effectieve) hoestreflex Ja Neen

In de patiënt bekend met (ernstig) hartfalen?
Overweeg met intensivist bloedafname pro-PBP vóór en ná een half uur spontaan ademen met kunstneus (dus zonder beademingsmachine).
En beoordeel dan weer volgens bovenstaande criteria en afgenomen pro-BNP of patient in aanmerking komt voor extubatie.

√ PS 6 cmH2O

√ RSBI 48

√ PEEP 12 cmH2O

√ ABP Syst 120 mmHg

√ HF 65 /min

Extubatie nog niet aan te raden. Overleg met Intensivist.

Toepassen Opslaan Annuleren

Break

Opdrachtenbeheer

- Alle opdrachten
- Snel orders
- Order sets
- Ordercheck
- Opdracht versus Dosis
- Planningsoverzicht
- Medicatieoverzicht
- Taaklijst

Opdrachten

Met de introductie van MetaVision 6 verandert de manier van voorschrijven van medicatie.

In MetaVision 6 is het creëren van een opdracht de planning van 1 of meerdere dosissen. De doses kunnen individueel van elkaar aangepast worden. Daarom moet bij iedere dosis de snelheid of hoeveelheid bevestigd worden.

Daarnaast moet iedere planning bevestigd worden in het planningsoverzicht. Een soort van winkelwagen die afgerekend moet worden.

Opdrachten - Alle opdrachten

Je kunt binnen "Alle opdrachten" alle medicatie zoeken, met uitzondering van antibiotica. Vrijwel alle medicatie uit het ziekenhuisformularium is ook voor te schrijven in MV6. Sjablonen zijn verplicht bij het orderen van medicatie.

Binnen MetaVision 6 werken we met 4 soorten sjablonen.

1. Sjablonen voor eenmalige medicatie
2. Sjablonen voor medicatie volgens schema
3. Sjablonen voor perfusoren en infusie
4. Sjablonen voor taken

**Antibiotica worden via een formulier geordend
Daarnaast zijn er ook Snel Orders en Behandelplassen**

Opdrachten - Alle opdrachten

Opdracht creëren voor: Schrauben B, ZIS-nummer 135

Extra informatie Allergieën

Mogelijke opdracht

Wondzorg uitvoeren

Max. dosis per 24 uur

Zo nodig PRN-indicatie

Dosisvorm Toedieningsweg Locatie Modus volgens schema Frequentie

.Geen .Geen Geen 2 x daags 08 - 20

Start Specificeren wanneer te starten

Uitvoeren Na 0 uur

Opmerkingen

Einde

Geen tijdslimiet

Titel opdracht:

Log Opslaan en nieuw(e) creëren Opslaan Annuleren

Het sjabloon vult de opdracht in zoals de omschrijving van het sjabloon.

Opdrachten - Alle opdrachten

Opdracht creëren voor: Schrauwen B, ZIS-nummer 135

Extra informatie Allergieën

Mogelijke opdracht

Wondzorg uitvoeren

Max. dosis per 24 uur

Zo nodig PRN-indicatie

Dosisvorm Toedieningsweg Locatie

Modus volgens schema Frequentie

Geen 2 x daags 08 - 20

Start

Uitvoeren Na

Specificeren wanneer te starten

0 uur

Einde

Geen tijdslimiet

Opmerkingen

Titel opdracht:

Log Opslaan en nieuw(e) creëren Opslaan Annuleren

Pas eventueel frequentie en of tijden aan.

Opdrachten - Alle opdrachten

Opdracht creëren voor: Schrauwen B, ZIS-nummer 135

Mogelijke opdracht

Noradrenaline Infvst 0.2mg/mL (Noradrenaline perfusor)

Max. dosis per 24 uur

Doosvorm: Infusievoestof Toedieningsweg: Intraveneus Locatie: Locatie selecteren

Modus volgens schema: Geen Frequentie: Continue

Zo nodig PRN-indicatie

Dosis en snelheid instellen

Medicatie/product Hoeveelheid/volume Concentratie

Medicatie/product	Hoeveelheid/volume	Concentratie
Noradrenaline Infvst 0.2mg/mL (Noradrenaline perfusor)	10 mg In 50 mL Water voor injectie	0.2 mg / mL

Dosis (0.3333 - 66.6667 µg/min) Snelheid (0.1 - 20 mL/uur) Totaal volume (2.4 - 480 mL/dag) Looptijd (2.5 - 500 uur)

0,0037 - 0,7407 µg/Kg/min 0.1 - 20 mL/uur 50 mL 2.5 - 500 uur

Start: Nu

Einde: Geen tijdslimiet

!!! Specificeer hier de gewenste startsnelheid: microgr/kg/min of 2 ml/uur !!!

1. De aanbevolen startsnelheid is 0.05 microgr/kg/min. Het schema dat op IC gebruikt wordt kan geopend worden door te klikken op de blauwe knop links onder in het voorschriftscherm

2. Zie bijkomende informatie op tabblad 'Extra informatie'

Doseergewicht: Werkelijk gewicht 90 kg

Gecreëerd door: te Velde L.F.

Log Opslaan en nieuw(e) creëren Opslaan Annuleren

Geeft aan wat de gewenste startdoserings is voor het infuus of de perfusor.

Geef bij een medicament aan welke arts de opdracht heeft gegeven.

Opdrachten - Alle opdrachten

Opent weergave van allergiën die de patiënt heeft.

Opent weergave met extra informatie (Protocollen)

Opent een tabel met het kompas, dat op basis van een schema

Opdracht creëren voor: Schrauwen B., ZIS-nummer 123456789

Mogelijke opdracht: Noradrenaline Infvst 0,2mg/ml (Noradrenaline perfusie)

Dosisvorm: Infusievoelstof

Dosis en snelheid instellen: 20-06-2022 14:06 Schrauwen Bjorn / Intensive Care

SCHEMA CONTINUE TOEDIENING:

Pompsnelheid ml/uur mcg = microg/kg/min

	50 kg	55 kg	60 kg	65 kg	70 kg	75 kg	80 kg	85 kg	90 kg	95 kg	100 kg	105 kg
0.1 mcg	1,5	1,6	1,8	1,9	2,1	2,2	2,4	2,5	2,7	2,8	3,0	3,1
0.2 mcg	3,0	3,3	3,6	3,9	4,2	4,5	4,8	5,1	5,4	5,7	6,0	6,3
0.3 mcg	4,5	4,9	5,4	5,8	6,3	6,7	7,2	7,6	8,1	8,5	9,0	9,4
0.4 mcg	6,0	6,6	7,2	7,8	8,4	9,0	9,6	10,2	10,8	11,4	12,0	12,6
0.5 mcg	7,5	8,2	9,0	9,7	10,5	11,2	12,0	12,7	13,5	14,2	15,0	15,7
0.6 mcg	9,0	9,9	10,8	11,7	12,6	13,5	14,4	15,3	16,2	17,1	18,0	18,9
0.7 mcg	10,5	11,5	12,6	13,6	14,7	15,7	16,8	17,8	18,9	19,9	21,0	22,0
0.8 mcg	12,0	13,2	14,4	15,6	16,8	18,0	19,2	20,4	21,6	22,8	24,0	25,2
0.9 mcg	13,5	14,8	16,2	17,5	18,9	20,2	21,6	22,9	24,3	25,6	27,0	28,3
1.0 mcg	15,0	16,5	18,0	19,5	21,0	22,5	24,0	25,5	27,0	28,5	30,0	31,5

Berekeningsformule: $\text{gewicht} \times \text{dosering} \times \text{tijd} : \text{opl.conc.}$
 $\text{kg} \times \text{microg/kg/min} \times \text{min/uur} : \text{microg/ml.}$
 $50 \times 0,1 \times 60 : 200 = 1,5 \text{ ml/uur.}$

Bijzonderheden: Let op: er is ook 10x minder geconcentreerde noradrenalinespuit met 1 mg = 50 ml (0,02 mg/ml), deze heeft een roze/rood etiket.

Dosis: 0,0036 - 0,7246 µg/Kg/min

Start: Nu

Einde: Geen tijdslijmet

Doseergewicht: Werkelijk gewicht 92 kg Simos 23/06/2022 12:45

Log OK Annuleren

Opdrachten - Snel Orders

Keten 2 Test 2 - Snel Orders (Medisch)

01-09-2022 11:19 Hendriks Stefaan / Intensive Care

Medicatie orders Planning lab-aanvragen

Basisinfuus

- Gemengd 1000 ml ... m/uur
- NaCl 0,9% 1000ml ... m/uur
- Glucose 5% 500ml ... m/uur
- Ringerlactaat ... m/uur
- Ringer 500 ml bolus
- Ringer 1000 ml bolus

Fluidchallenge

Bloedproducten

- Albumine 20%
- Erytrocytenconcentraat
- Fresh Frozen Plasma
- Tromboocytenconcentraat

Perfusor

- Amiodaron 1000 mg / 500 ml
- Agripresine 40 IE / 40 ml
- Calcium 6 gr / 60 ml
- Dexdor 200 mcg / 50 ml
- Enoximon 100 mg / 40 ml
- Furosemide 500 mg / 50 ml
- Hydrocortison 200 mg / 60 ml
- Insuline Aspart 60 EH / 60 ml
- Kalium 50 mmol / 50 ml
- Metoprolol 25 mg / 25 ml
- Midazolam 100 mg / 50 ml
- Morfine 50 mg / 50 ml
- Noradrenaline 10 mg / 50 ml
- Propofol 1000mg/100ml
- Remifentanyl 100 mcg / 50 ml
- Rocuronium 500 mg / 50 ml

Enemalig kortlopend i.v.

- Amiodaron 150mg i.v.
- Amiodaron 300mg i.v.
- Fosfaatbuffer 15mmol i.v.
- Fosfaatbuffer 30mmol i.v.
- Magnesium 1000 mg i.v.
- Magnesium 2000 mg i.v.
- KaliumChloride 10mmol i.v.
- KaliumChloride 20mmol i.v.

Enemalig bolus i.v.

- Adrenaline 1mg i.v.
- Atropine 0,5mg i.v.
- Etomidat 20mg i.v.
- Furosemide 40mg i.v.
- Glucose 40% 10ml i.v.
- Rocuronium 100mg i.v.

Epiduraal

- Bupivacaine / Sufentanil epiduraal
- Bupivacaine epiduraal

Stolling

- Alteplase bij acute Longembolieën
- Alteplase bij lokale Trombolyse
- Heparine 25000 IU / 50 ml

Toepassen Opslaan

Medicatie- en laboratoriumorders moeten in het medicijn aanplanningsoverzicht worden vastgelegd.

Deze opent zich op de achtergrond bij het openen van het Snel Order formulier.

Opdrachten - Ordercheck

0 Acties die wachten op bevestiging! **Nu bevestigen !**

Alle opdrachten Snel Orders Order Sets

Iedere taak of medicament die je in MetaVision aanmaakt, komt in de Ordercheck terecht voordat deze in de taaklijst wordt gepland. In het planningsoverzicht zijn de nog niet geplande opdrachten te herkennen aan een rood driehoekje.

Door op “Nu bevestigen !” te drukken worden de aangemaakte taken en medicamenten in de taaklijst gepland. Vanuit hier kun je dan de taken en medicamenten valideren. Niet bevestigde taken en medicamenten komen dus niet in de taaklijst en komen uiteindelijk te vervallen.

11 Acties die wachten op bevestiging! **Nu bevestigen !**

Alle opdrachten Snel Orders Order Sets

Processen en events vind je niet terug in de Ordercheck. Deze worden direct gestart.

Opdrachten – Opdracht versus Dosis

Men	Startdatum en -tijd	Frequentie	Hoeveelheid	Dosis	Snelheid	Looptijd
<input checked="" type="checkbox"/>	21-07-2022 16:46	eenmalig				..
<input checked="" type="checkbox"/>	21-07-2022 14:00	3 x daags 06 - 14 - 22				..
<input checked="" type="checkbox"/>	13-10-2022 12:49	every 04 dag				..
<input checked="" type="checkbox"/>	22-07-2022 13:00	1 x daags 10				..
<input checked="" type="checkbox"/>	21-07-2022 16:00	3 x daags 00 - 08 - 16				..
<input checked="" type="checkbox"/>	21-07-2022 16:46	eenmalig				..
<input checked="" type="checkbox"/>	24-07-2022 08:00	Wo - Zo (08:00)				..
<input checked="" type="checkbox"/>	21-07-2022 14:00	3 x daags 06 - 14 - 22				..
<input checked="" type="checkbox"/>	22-07-2022 12:49	eenmalig				..
<input checked="" type="checkbox"/>	25-07-2022 07:00	Ma - Do (07:00)				..
<input checked="" type="checkbox"/>	22-07-2022 07:00	Di - Wo - Vr - Za - Zo (07:00)				..
<input checked="" type="checkbox"/>	22-07-2022 08:00	1 x daags 08				..
<input checked="" type="checkbox"/>	22-07-2022 08:00	1 x daags 08				..
<input checked="" type="checkbox"/>	21-07-2022 18:00	4 x daags 06 - 12 - 18 - 22				..
<input checked="" type="checkbox"/>	18-06-2022 12:49	every 28 dag				..
<input checked="" type="checkbox"/>	21-07-2022 15:30	15:30				..
<input checked="" type="checkbox"/>	21-07-2022 11:41	Continue	10 mg in 50 mL Water voor injectie	0,0037 - 0,7407 µg/kg/min (0,3333 - 66,6667)	0,1 - 20 mL/uur	2,5 - 500 uur
<input checked="" type="checkbox"/>	21-07-2022 12:50	Continue	10 mg in 50 mL Water voor injectie	0,0037 - 0,7407 µg/kg/min (0,3333 - 66,6667)	0,1 - 20 mL/uur	2,5 - 500 uur
<input checked="" type="checkbox"/>	21-07-2022 12:50	Continue	1,000 mg in 100 mL Emulsie	0,1111 - 13,3333 mg/kg/uur (10 - 1200 mg/L)	1 - 120 mL/uur	0,83 - 100 uur
<input checked="" type="checkbox"/>	21-07-2022 12:50	Continue	1,000 mL (1000 mL)	..	1 - 1,100 mL/uur	0,91 - 1000 uur
<input checked="" type="checkbox"/>	22-07-2022 08:00	1 x daags 08				..
<input checked="" type="checkbox"/>	21-07-2022 14:00	3 x daags 06 - 14 - 22				..
<input checked="" type="checkbox"/>	21-07-2022 14:00	3 x daags 06 - 14 - 22				..
<input checked="" type="checkbox"/>	28-07-2022 10:00	1 x daags 10	Variable
<input checked="" type="checkbox"/>	01-06-2022 14:00	1 x daags 14	Variable
<input checked="" type="checkbox"/>	28-07-2022 10:00	1 x daags 10	Variable
<input checked="" type="checkbox"/>	01-06-2022 10:00	1 x daags 10	Variable
<input checked="" type="checkbox"/>	28-07-2022 10:00	1 x daags 10	Variable

In het plannings-overzicht vind je alle geplande opdrachten van taken en medicatie.

Opdrachten – Opdracht versus Dosis

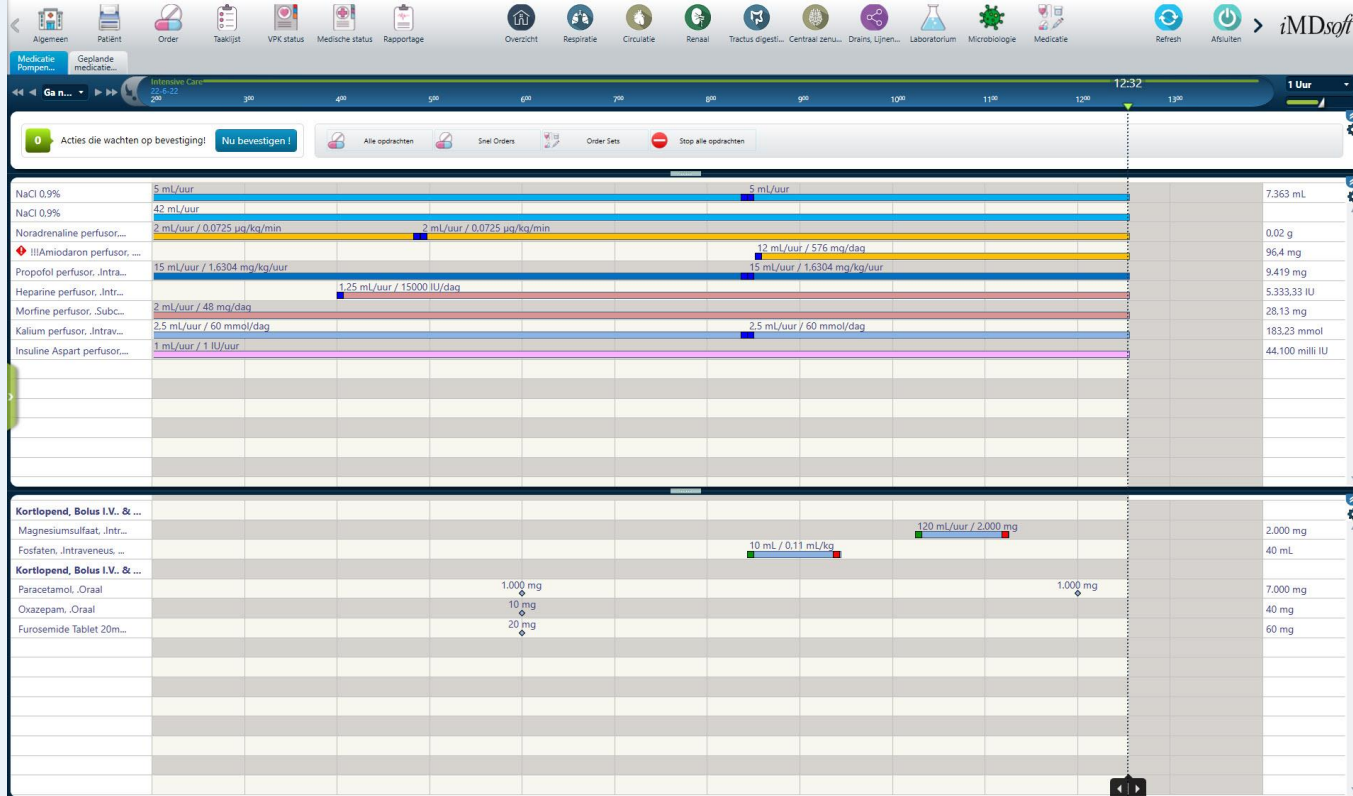

In het Medicatie-overzicht vind je alle dosissen van de medicatie.

Opdrachten – Opdracht versus Dosis

Een dosis en een opdracht liggen op een ander “niveau”. Aanpassingen en stoppen van medicatie ligt bij de opdracht en niet bij de dosis.

In het planningsoverzicht vind je alle geplande **opdrachten** van medicatie.

In het medicatie-overzicht vind je alle **doses** van de medicatie.

In het medicatie-overzicht kan je bij pompen en perfusoren wel de snelheid aanpassen, tijdelijk stoppen en een bolus geven. Je kan en mag echter niet een pomp of perfusor stoppen in het medicatieoverzicht.

Het stoppen van medicamenten, pompen en perfusoren doe je in het planningsoverzicht.

Opdrachten - Planningsoverzicht

MVB_PDM5_PROD | Bedzijdig F2 IC | Bed 1 | 135 | B | Schrauwen | Man | 5-4-1977 | 45 jaar | Reanimatiebeleid: Isolatievorm: Rieden van opname:

Algemeen | Patiënt | Order | Taaklijst | VKP status | Medische status | Rapportage | Overzicht | Respiratie | Circulatie | Renal | Tractus digest... | Centraal zenu... | Drains, Lijnen... | Laboratorium | Microbiologie | Medicatie | Refresh | Afsluiten | iMDsoft

Opdrachten planning

0 Acties die wachten op bevestiging! **Nu bevestigen!** | Alle opdrachten | Snel Orders | Order Sets | Stop alle opdrachten

Men	Al	Opdrachtjabloon	Startdatum en -tijd	Frequentie	Hoeveelheid	Dosis	Swathheid	Locustid	
		C Checklist bed uitvoeren	22-07-2022 10:00	1 x daags	1				
		C Cultuur meten	21-07-2022 16:00	3 x daags 00 - 08					
		D Decubusscore formulier invullen (+ 2 uur)	21-07-2022 16:00	eenmalig					
		D Decubusscore formulier invullen (2 x week)	24-07-2022 08:00	Wo - Zo (08,00)					
		B ECG maken & 6 uur - na 6 uur	21-07-2022 19:03	every 6 uur					
		B ECG maken - eenmalig - na 1 uur	21-07-2022 14:03	eenmalig					
		E Einde dienst formulier invullen	21-07-2022 14:00	3 x daags 06 - 14 - 22					
		R Familiesprek plannen volgende dag	22-07-2022 08:00	1 x daags 08					
		G GCS / EBM scoren	21-07-2022 16:00	3 x daags 00 - 08 - 16					
		G Geef folder: IC - dagboekje	22-07-2022 12:49	eenmalig					
		U Astrup Arteriel, Natrium, Kalium, Magnesium, Fosfaat en	21-07-2022 18:00	4 x daags 06 - 12 - 18 - 24					
		U Taak - Lab Creatine Kinase bepalen & 6 uur - na 12 uur	22-07-2022 01:03	every 6 uur					
		U IC pakket groot - Ma/Do	25-07-2022 07:00	Ma - Do (07:00)					
		U IC pakket groot - Eenmalig	21-07-2022 13:03	eenmalig					
		U IC pakket klein - Di/Wo/ri/Za/Zo	22-07-2022 07:00	Di - Woe - Vr - Za - Zo (07:00)					
		U Post-PCI pakket - Eenmalig - 6 uur post PCI	21-07-2022 19:03	eenmalig					
		U Cholesterol bepalen	21-07-2022 13:03	eenmalig					
		U Controle insteekplaats CVC	22-07-2022 08:00	1 x daags 08					
		U Controle insteekplaats epidural	22-07-2022 08:00	1 x daags 08					
		U Maagretentie bepalen 4 daags	21-07-2022 18:00	4 x daags 06 - 12 - 18 - 22					
		N Maagsonde wisselen	18-08-2022 12:49	every 28 dag					
		N Niet voorradige medicatie nakijken en ophalen	21-07-2022 15:30	15:30					
		N Noradrenaline 10mg/50ml perfusor	21-07-2022 11:41	Continue	10 mg	In 50 mL Water voor injectie	0,0037 - 0,7407 µg/kg/min (0,3333 - 66,6667)	0,1 - 20 mL/uur	2,5 - 500 uur
		N Noradrenaline 10mg/50ml perfusor	21-07-2022 12:50	Continue	10 mg	In 50 mL Water voor injectie	0,0037 - 0,7407 µg/kg/min (0,3333 - 66,6667)	0,1 - 20 mL/uur	2,5 - 500 uur
		N Propofol inj./Emulsie (1000mg/100mL) in perfusor	21-07-2022 12:50	Continue	1.000 mg	In 100 mL Emulsie	0,1111 - 13,3333 mg/kg/uur (10 - 1200 mg/ur	1 - 120 mL/uur	0,83 - 100 uur
		P Pupillreflex controleren	21-07-2022 16:00	3 x daags 00 - 08 - 16					
		R Ringertact 1000 mL . . mL/uur	21-07-2022 12:50	Continue	1.000 mL (1000 mL)			1 - 1100 mL/uur	0,91 - 1000 uur

Huidige gebruiker: Schrauwen Bjorn | Opname: 21-07-2022 8:18 | Opnameperiode: 1 Dag(en) | Huidige opname | Allergieën: Geen allergieën geregistreerd | Intolerantie: Geen overgevoeligheid geregistreerd | 21-07-2022 13:04

Alle medicamenten en taken die je aanmaakt in MetaVision 6, komen bovenaan in het plannings-overzicht. Deze zijn te herkennen aan het rode driehoekje voor het medicament of de taak.

Door op "Nu bevestigen" te klikken worden de medicamenten en taken in de taaklijst gepland

Opdrachten - Planningsoverzicht

Dosis- en taaklijst (Schrauwen B.) Filter: Status: Toekomstig, Onmiddellijk, Laat, Overgeplagd; Alle medicatiegroepen; Start: Van de eerste dosis, Einde: Toekomst (tot de laatste dosis);

Vanaf: 27-04-2022 7:41 Tot: 29-06-2022 13:04

Versleep een kolomkop naar deze plek om op die kolom te groeperen

<input type="checkbox"/>	Mogelijke opdracht	Hoeveelheid/volume	Frequentie	Snelheid dosis	Starttijd	Dosisvorm	Status dosis	Waarschuwing
<input type="checkbox"/>	Stop Noradrenaline perfusor				22-06-2022 12:58		Onmiddellijk	
<input checked="" type="checkbox"/>	Oxazepam	10 mg	3 x daags 06 - 14 - 22		22-06-2022 14:00	Tablet	Onmiddellijk	
<input checked="" type="checkbox"/>	NaCl 0.9%	1,000 mL	Continue	1 - 1100 mL/uur	22-06-2022 15:04	Infusievloeistof	Toekomstig	
<input type="checkbox"/>	ECG maken		every 6 uur		22-06-2022 15:54		Toekomstig	
<input type="checkbox"/>	Lab - Creatine Kinase (CK) bepa...		every		22-06-2022 15:54		Toekomstig	
<input type="checkbox"/>	Cuffdruk meten		3 x daags 00 - 08 - 16		22-06-2022 16:00		Toekomstig	
<input type="checkbox"/>	Arctic Sun koelpads los voor hu...		6 x daags 04 - 08 - 12 - 16 - 20 - 24		22-06-2022 16:00		Toekomstig	
<input type="checkbox"/>	Pupilreflex controleren		3 x daags 00 - 08 - 16		22-06-2022 16:00		Toekomstig	
<input type="checkbox"/>	GCS / EMV scores		3 x daags 00 - 08 - 16		22-06-2022 16:00		Toekomstig	
<input checked="" type="checkbox"/>	Propofol perfusor	1,000 mg In 100mL Emulsie	Continue	20 - 1200 mg/uur (0.2174 - 13.0435 mg/kg...	22-06-2022 17:57	Emulsie Voor Injectie	Toekomstig	
<input type="checkbox"/>	Lab - Astrup Arterieel, Natrium...		4 x daags 06 - 12 - 18 - 24		22-06-2022 18:00		Toekomstig	
<input type="checkbox"/>	Paracetamol	1,000 mg	4 x daags 06 - 12 - 18 - 24		22-06-2022 18:00	Tablet	Toekomstig	
<input checked="" type="checkbox"/>	Furosemide Tablet 20mg 2...	20 mg	2 x daags 06 - 18		22-06-2022 18:00	Tablet	Toekomstig	
<input type="checkbox"/>	Wondzorg uitvoeren		2 x daags 08 - 20		22-06-2022 20:00		Toekomstig	
<input type="checkbox"/>	Arctic Sun koelpads los voor hu...		6 x daags 04 - 08 - 12 - 16 - 20 - 24		22-06-2022 20:00		Toekomstig	
<input type="checkbox"/>	ECG maken		every 6 uur		22-06-2022 21:54		Toekomstig	
<input type="checkbox"/>	Lab - Creatine Kinase (CK) bepa...		every 6 uur		22-06-2022 21:54		Toekomstig	
<input checked="" type="checkbox"/>	Oxazepam	10 mg	3 x daags 06 - 14 - 22		22-06-2022 22:00	Tablet	Toekomstig	

Versleep een kolomkop naar deze plek om op die kolom te groeperen

<input type="checkbox"/>	Mogelijke opdracht	Hoeveelheid/volume	Frequentie	Snelheid dosis	Starttijd	Dosisvorm	Status dosis	Waarschuwing	Opmerking bij c
				Geen items weer te geven					

Selecteer alle doses in status 'Laat' en 'Onmiddellijk'

Sluit

**Klik op het planningsoverzicht
van de eerste dosis om de
perfusor te stoppen en de
dosis aan te passen
als opdracht in de
taaklijst.**

**Het aanpassen van de
snelheid van pompen en
perfusoren doe je in het
medicatieoverzicht!**

Opdrachten - Planningsoverzicht

Dosis- en taaklijst (Schrauwen B.) Filter: Status: Toekomstig, Onmiddellijk, Laet, Overgeslagen; Alle medicatiegroepen; Start: Van de eerste dosis, Einde: Toekomst (tot de laatste dosis);

Vanaf: 27-04-2022 7:41 Tot: 29-06-2022 13:18

Versleep een kolomkop naar deze plek om op die kolom te groeperen

Mogelijke opdracht	Hoeveelheid/volume	Frequentie	Snelheid dosis	Starttijd	Dosisvorm	Status dosis	Waarschuwing
Paracetamol	500 mg	3 x daags 06 - 14 - 22		22-06-2022 14:00	Tablet	Onmiddellijk	
NaCl 0.9%	1.000 mL	Continue	1 - 1100	22-06-2022 15:04	Infusievloeistof	Toekomstig	
ECG maken		every 6 uur		22-06-2022 15:54		Toekomstig	
Lab - Creatine Kinase (CK) bepa...		every 6 uur		22-06-2022 15:54		Toekomstig	
Cuffdruk meten		3 x daags 00 - 08 - 16		22-06-2022 16:00		Toekomstig	
Arctic Sun koelpads los voor hu...		6 x daags 04 - 08 - 12 - 16 - 20 - 24		22-06-2022 16:00		Toekomstig	
Pupreflex controleren		3 x daags 00 - 08 - 16		22-06-2022 16:00		Toekomstig	
GCS / EMV scoren		3 x daags 00 - 08 - 16		22-06-2022 16:00		Toekomstig	
Propofol perfusor	1.000 mg In 100mL Emulsie	Continue	20 - 1200 mg/uur (0.2174 - 13.0435 mg/k...	22-06-2022 17:37	Emulsie Voor Injectie	Toekomstig	
Lab - Astrup Arterieel Natrium...		4 x daags 06 - 12 - 18 - 24		22-06-2022 18:00		Toekomstig	
Furosemide Tablet 20mg 2...	20 mg	2 x daags 06 - 18		22-06-2022 18:00	Tablet	Toekomstig	
Wondzorg uitvoeren		2 x daags 08 - 20		22-06-2022 20:00		Toekomstig	
Arctic Sun koelpads los voor hu...		6 x daags 04 - 08 - 12 - 16 - 20 - 24		22-06-2022 20:00		Toekomstig	
ECG maken		every 6 uur		22-06-2022 21:54		Toekomstig	
Lab - Creatine Kinase (CK) bepa...		every 6 uur		22-06-2022 21:54		Toekomstig	
Paracetamol	500 mg	3 x daags 06 - 14 - 22		22-06-2022 22:00	Tablet	Toekomstig	
Oxazepam	10 mg	3 x daags 06 - 14 - 22		22-06-2022 22:00	Tablet	Toekomstig	
Lorazepam	1 mg	1 x daags 22		22-06-2022 22:00	Tablet	Toekomstig	

Versleep een kolomkop naar deze plek om op die kolom te groeperen

Mogelijke opdracht	Hoeveelheid/volume	Frequentie	Snelheid dosis	Starttijd	Dosisvorm	Status dosis	Waarschuwing	Opmerking bij c
			Geen items weer te geven					

Selecteer alle doses in status 'Laet' en 'Onmiddellijk'

Sluit

Bij het plannen van de planningsoverzicht kun je de opdrachten en frequentie en dosering aanpassen per os.

Na de aanpassing van de snelheid van pomp en perfusoren doe je in het medicatieoverzicht! "Nu bevestigen!"

Opdrachten - Planningsoverzicht

Acties die wachten op bevestiging!	Nieuw Bevestigen!	Alle opdrachten	Snel Orders	Order Sets	Stop alle opdrachten		
Orders overzicht							
Acties	Opdrachtabstrak	Startdatum en -tijd	Frequentie	Hooftheelheid	Dosis	Snelheid	Looptijd
<input checked="" type="checkbox"/>	Amiodaron perfusor 120 mg/204 iJ	22-06-2022 12:31	Continue	1,000 mg In 20 mL Water voor injectie	240 - 1,200 mg/dag	5 - 25 mL/uur	20 - 100 uur
<input checked="" type="checkbox"/>	Lorazepam Tabletten 1 mg - maig 1 mg	21-06-2022 21:00	1 x daags 22	1 mg (1 tablet)
<input checked="" type="checkbox"/>	Arctic Sun...ads los voor huidinspectie	20-06-2022 16:00	6 x daags 04 - 08 - 12 - 16 - 20 - 24
<input checked="" type="checkbox"/>	Arctic Sun...koopads verwijderen	25-06-2022 15:54	eenmalig
<input checked="" type="checkbox"/>	Cardiogram meten	20-06-2022 16:00	3 x daags 00 - 08 - 16
<input checked="" type="checkbox"/>	ECG maken 6 6 uur - na 6 uur	20-06-2022 21:54	every 6 uur
<input checked="" type="checkbox"/>	Flush het IABP-druckmeetsysteem 10 seconden (3 2 uur)	22-06-2022 14:00	12 x daags 02 - 04 - 06 - 08 - 10 - 12
<input checked="" type="checkbox"/>	Furosemide Tablet 20mg 2601	21-06-2022 06:00	2 x daags 06 - 18	20 mg (1 tablet)
<input checked="" type="checkbox"/>	GCS / E/NV scoren	20-06-2022 16:00	3 x daags 00 - 08 - 16
<input checked="" type="checkbox"/>	Heparine perfusor 25000 IU /50 ml	22-06-2022 12:31	Continue	25,000 IU In 50 mL Oplosmiddel	1,000 - 50,000 IU/dag	0,0833 - 4,1667 mL/uur	12 - 600 uur
<input checked="" type="checkbox"/>	Insuline Apart perfusor 60 IU - 60 ml	20-06-2022 16:26	Continue	60 IU In 1 mL Water	1 - 30 IU/uur	1 - 30 mL/uur	2 - 60 uur
<input checked="" type="checkbox"/>	Kalium perfusor 50 ml (1 mmol/ml)	20-06-2022 16:26	Continue	50 mmol In 50 mL Oplosmiddel	40,8 - 720 mmol/dag	1,7 - 30 mL/uur	1,67 - 29,41 uur
<input checked="" type="checkbox"/>	Li Actief Arteriel, Natrium, Kalium, Magnesium, Fosfaat en	20-06-2022 18:00	4 x daags 06 - 12 - 18 - 24
<input checked="" type="checkbox"/>	Li Taak - Lab Creatine Kinase bepalen 6 6 uur - na 12 uur	21-06-2022 03:54	every 6 uur
<input checked="" type="checkbox"/>	Li Stollings-lab - 2 x daags	22-06-2022 18:00	2 x daags 06 - 18
<input checked="" type="checkbox"/>	Li Controleer en leeg vloeistofreservoir IABP	23-06-2022 10:00	1 x daags 10
<input checked="" type="checkbox"/>	Li Controlee insteekplaats CVNH catheter	23-06-2022 08:00	1 x daags 08
<input checked="" type="checkbox"/>	Li Controleer insteekplaats sheath IABP	23-06-2022 08:00	1 x daags 08
<input checked="" type="checkbox"/>	Li Controleer stikstofreservoir IABP	23-06-2022 10:00	1 x daags 10
<input checked="" type="checkbox"/>	N Morfine subcutane perfusor 50 mg/50 mL (opaliatieve fas	22-06-2022 12:28	Continue	50 mg In 50 mL Water voor injectie	5 - 200 mg/dag	0,2083 - 8,3333 mL/uur	6 - 240 uur
<input checked="" type="checkbox"/>	N NaCl 0,9% 1000 ml ... mL/uur	29-05-2022 13:56	Continue	1,000 mL (1000 mL)	...	1 - 1,100 mL/uur	0,91 - 1000 uur
<input checked="" type="checkbox"/>	N NaCl 0,9% 100 ml (5 mL/uur)	20-06-2022 16:26	Continue	100 mL (100 mL)	...	5 mL/uur	20 uur
<input checked="" type="checkbox"/>	Oxazepam Tablet 10mg po 1-maig	21-06-2022 06:00	3 x daags 06 - 14 - 22	10 mg (1 tablet)
<input checked="" type="checkbox"/>	P Paracetamol Tablet 500mg po 1-maig 1000 mg	21-06-2022 00:00	3 x daags 06 - 14 - 22	500 mg (1 tablet)
<input checked="" type="checkbox"/>	P Propofol (H)Emulsie (1000mg/100mL) iv perfusor	20-06-2022 16:26	Continue	1,000 mg In 100 mL Emulsie	0,2174 - 13,0435 mg/kg/uur (20 - 1200 mg/iJ)	2 - 120 mL/uur	0,83 - 50 uur
<input checked="" type="checkbox"/>	P Pupillreflex controleren	20-06-2022 16:00	3 x daags 00 - 08 - 16
<input checked="" type="checkbox"/>	T Tube andere mondhoek	21-06-2022 08:00	1 x daags 08
<input checked="" type="checkbox"/>	V Verschonen Gesloten uitzuigstelsysteem	27-06-2022 10:00	1 x daags 10	Variable
<input checked="" type="checkbox"/>	V Verschonen IABP drukstelsysteem met Heparine	26-06-2022 10:00	1 x daags 10	Variable
<input checked="" type="checkbox"/>	V Verschonen Intusus en perfusorlijnen	26-06-2022 10:00	1 x daags 10
<input checked="" type="checkbox"/>	V Verschonen beademingsfilter	21-06-2022 10:00	1 x daags 10
<input checked="" type="checkbox"/>	V Verschonen fles met spoelwater	21-06-2022 10:00	1 x daags 10

Markeer als fout kun je gebruiken om een taak of medicament te verwijderen die foutief is aangemaakt of voorgeschreven.

Ook dit moet bevestigd worden!

Opdrachten - Planningsoverzicht

Opnieuw plannen kun je gebruiken om de planning van een taak of medicament aan te passen.

Opnieuw plannen Oxazepam

Huidige planning		Offset	Nieuwe planning	
dag 1	6:00	00:00	dag 1	6:00
dag 1	14:00	00:00	dag 1	14:00
dag 1	22:00	00:00	dag 1	22:00

Alle tijden wijzigen

Compenseer alle tijden: 00:00

-24 -18 -12 -6 0 6 12 18 24

Geselecteerde tijd wijzigen

Datum/tijd huidige dosis: dag 1 14:00

Offset: 00:00

Nieuwe datum en tijd van dosis: dag 1 14:00

-7,98 6:01 0 14:00 7,98 21:59

Tot zo ver duidelijk?

Opdrachten - Medicatieoverzicht

Allemedicatie van de patiënt is te zien in het medicatieoverzicht.

De optie "stop" staat beschikbaar in de Medica Vision 5 stopjezicht. Het overzicht de dosistabel met medicatie bewerken, echter NIET stoppen.

Medication	Dosage	Quantity
NaCl 0.9%	5 mL/uur	7.364 mL
NaCl 0.9%	42 mL/uur	0.02 g
Noradrenaline perfusor...	2 mL/uur / 0.0725 µg/ka/min	97.2 mg
!!!Amiodaron perfusor, ...	15 mL/uur / 1.6304 mg/kg/uur	9.424 mg
Propofol perfusor, Intra...	2 mL/uur / 48 mg/dag	5.354,17 IU
Heparine perfusor, Intra...	2.5 mL/uur / 60 mmol/dag	28.2 mg
Morfine perfusor, Subc...	2.5 mL/uur / 60 mmol/dag	183.31 mmol
Kalium perfusor, Intra...	1 mL/uur / 1 IU/uur	44.133 milli IU

Opdrachten - Medicatieoverzicht

Dosis/snelheid wijzigen

Het aanpassen van de dosis of snelheid en het moment hiervan is hiermee aan te passen.

The main area shows a list of medication orders with columns for drug name, dose, and rate. A dialog box titled 'Dosis/snelheid wijziging In: Noradrenaline perfusor' is open, allowing for adjustments. The dialog includes a 'Samenvatting opdracht' section with the following details:

- Dosis: 0,0036 - 0,7246 µg/kg/min
- Snelheid: 0,1 - 20 mL/uur
- Opmerking bij: !!! Specificeer hier de gewenste startsnel...

The 'Dosis/snelheid wijziging in:' section has input fields for 'Dosis' (set to 0,0725 µg/kg/min) and 'Snelheid' (set to 2 mL/uur). The 'Toepassen:' section has radio buttons for 'Nu' and a date-time selector set to '22-06-2022 7:11'. The 'Opmerkingen:' section is empty.

On the right side of the dialog, there is a 'Opdrachtgegevens' section with the following information:

- Dosis: 0,0036 - 0,7246 µg/kg/min (0,3333 - 66,6667 µg/min)
- Snelheid: 0,1 - 20 mL/uur
- Looptijd: 2,5 - 500 uur
- Frequentie: Continue
- Start: 20-06-2022 14:07
- Stop: Geen tijdslijmet
- Notitie bij opdracht: !!! Specificeer hier de gewenste startsnelheid microg/kg/min of mL/uur !!!

Below this, there are instructions:

1. De aanbevolen startsnelheid is 0,05 microg/kg/min. Het schema dat op IC gebruikt wordt kan geopend worden door te klikken op de blauwe knop links onder in het voorschijfscherm
2. Zie bijkomende informatie op tabblad 'Extra informatie'

The 'Dosisgegevens' section shows:

- Noradrenaline perfusor infusievoelstof 10 mg, 0,2 mg/mL in Water voor injectie 50 mL
- Op: 0,0725 µg/kg/min, 2 mL/uur, Looptijd: 1 Dag(en) 1 uur, Toegepaste looptijd: 7 uur 41,79 min.
- Intensivensus Tijdsbepaling: 22-06-2022 04:54
- Status dosis: Loopt
- Status voorbereiding: Niet voorbereid
- Medeondertekend voor toediening door: Schrauwen Bijon

The background shows a grid of medication orders with various drugs like NaCl 0.9%, Propofol, Heparine, Morfine, Kalium, and Insuline Aspart, each with its respective dose and rate.

Opdrachten - Medicatieoverzicht

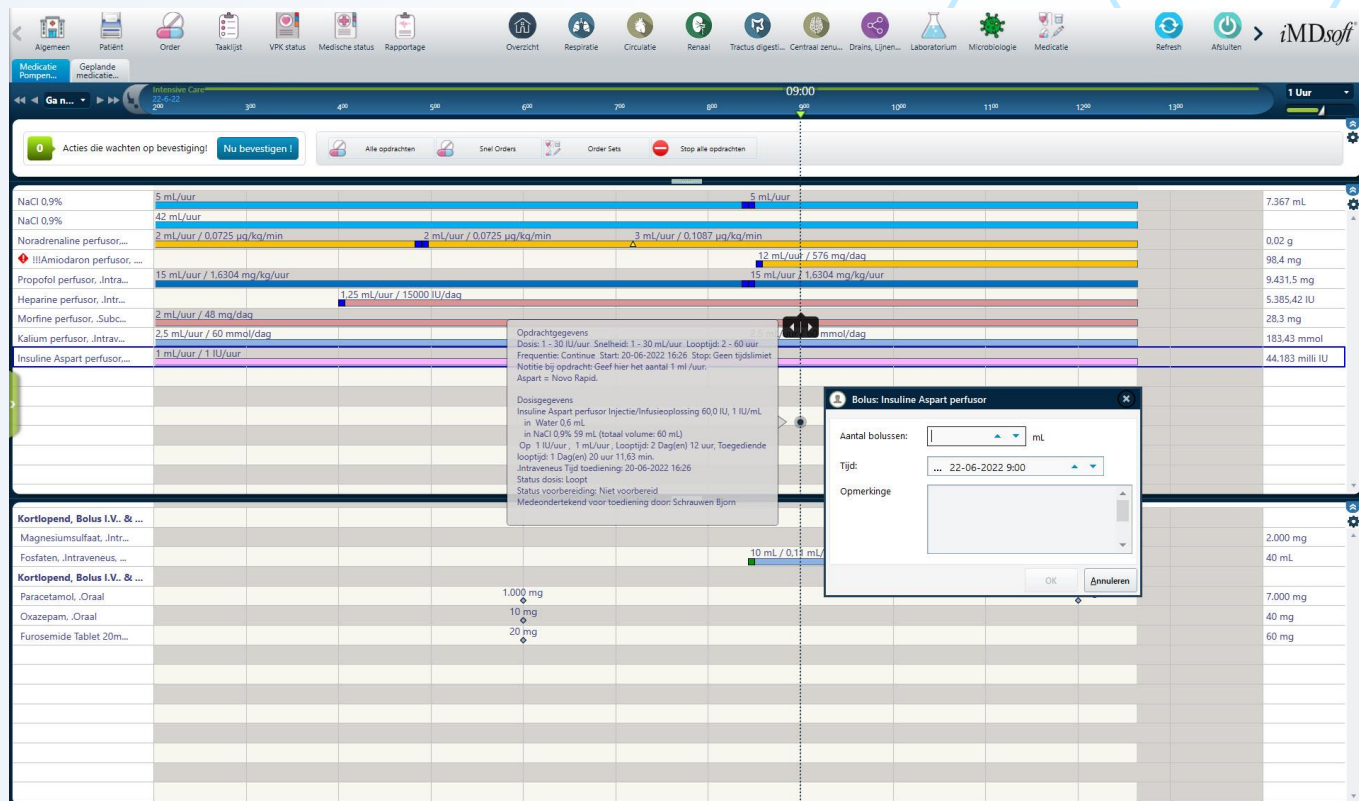

Bolus

Het toedienen van een bolus van het geselecteerde medicament

Opdrachten - Medicatieoverzicht

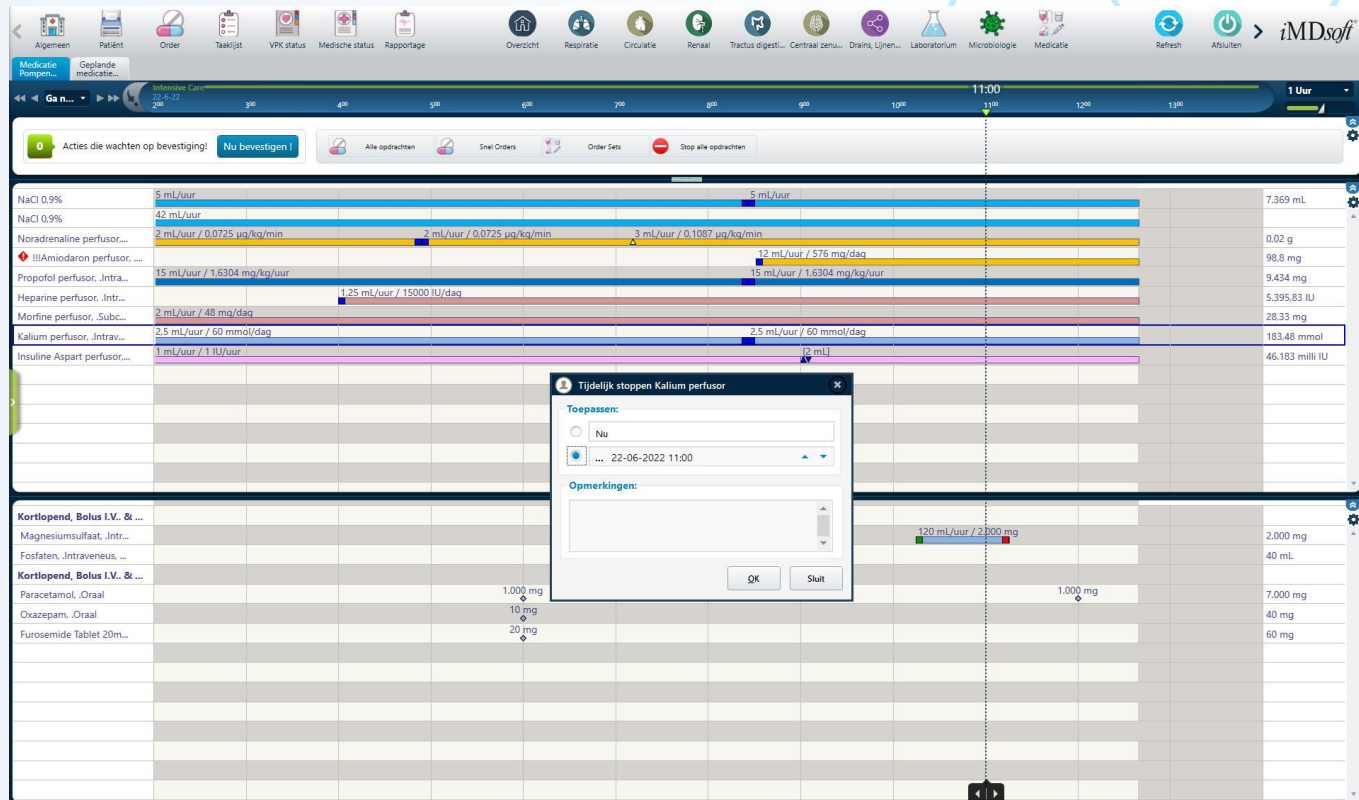

Tijdelijk stoppen

Dit is het tijdelijk staken van een medicament om zo nodig, op korte termijn, te kunnen hervatten.

Als een medicament langer dan 3 uur tijdelijk gestaakt is, dient je het medicament te stoppen via het planningsoverzicht

Opdrachten - Medicatieoverzicht

Wissel spuit of infuus

Het in MetaVision registreren dat een spuit of infuus leeg is en dat er een nieuwe dosis gepland moet worden.

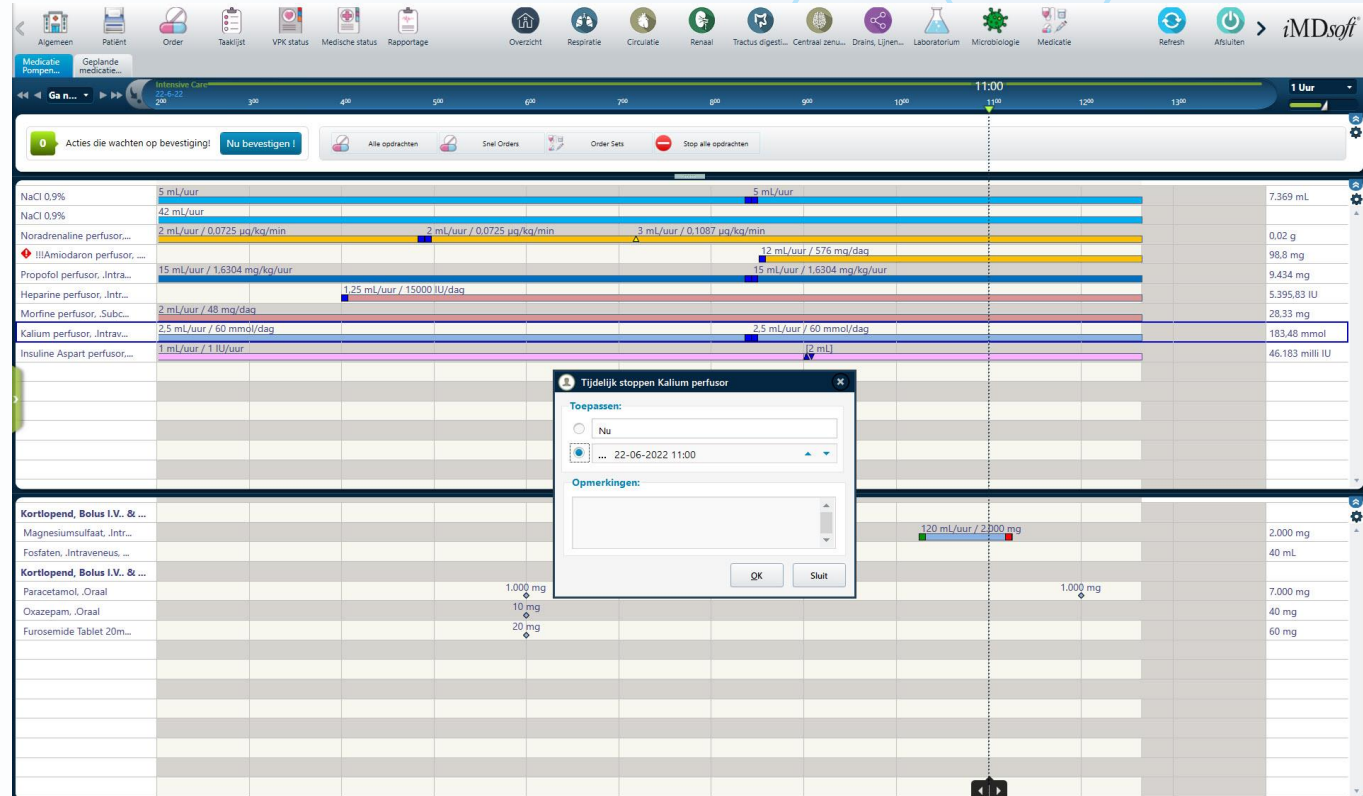

Opdrachten - Medicatieoverzicht

Label afdrukken

Dit is het afdrukken van een label voor medicatiebereiding.

Het label wordt na bereiding op de spuit of infuus geplakt.

Medication	Dose	Total Amount
NaCl 0.9%	42 mL/uur	7,469 mL
NaCl 0.9%	5 mL/uur	
Noradrenaline perfusor...	2 mL/uur / 0.0725 µg/kg/min	0.02 g
Propofol perfusor, Intra...	15 mL/uur / 1.6304 mg/kg/uur	9,744 mg
Morfine perfusor, Subc...	2 mL/uur / 48 mg/dag	32,47 mg
Kalium perfusor, Intrav...	2.5 mL/uur / 60 mmol/dag	
Insuline Aspart perfusor...	1 mL/uur / 1 IU/uur	

Below the main table, there is a section for 'Kortlopend, Bolus i.v. & ...' with the following entries:

Medication	Dose
Paracetamol, Oraal	1,000 mg
Oxazepam, Oraal	10 mg
Furosemlide Tablet 20m...	20 mg
Lorazepam, Oraal	1 mg

Duidelijk tot nu toe?

Opdrachten - Taaklijst

Bij het opstellen van een taaklijst moeten de volgende zaken worden gecontroleerd:
- De taaklijst moet correct zijn opgesteld.
- De taaklijst moet correct worden ingevoerd.
- De taaklijst moet correct worden gecontroleerd.
- De taaklijst moet correct worden gevalideerd.
- De taaklijst moet correct worden goedgekeurd.
- De taaklijst moet correct worden uitgevoerd.
- De taaklijst moet correct worden geëvalueerd.
- De taaklijst moet correct worden gearchiveerd.
- De taaklijst moet correct worden hersteld.
- De taaklijst moet correct worden verwijderd.
- De taaklijst moet correct worden hersteld.
- De taaklijst moet correct worden verwijderd.

Dosis- en taaklijst (Schrauwen B.) Filter: Status: Toekomstig, Onmiddellijk, Laet, Overgeslagen; Alle medicatiegroepen; Start: Van de eerste dosis, Einde: Toekomst (tot de laatste dosis);

Validatie, Marker Niet Toezien, Aanpassen, Overzicht, Afdrukken, Bestellen bij apotheek, Eigenschappen

Vanaf: 27-04-2022 7:41 Tot: 30-06-2022 12:56

Versleep een kolomkop naar deze plek om op die kolom te groeperen

Mogelijke opdracht	Hoeveelheid/volume	Frequentie	Snelheid dosis	Starttijd	Dosisvorm	Status dosis	Waarschuwing
<input checked="" type="checkbox"/> Propofol perfusor	1.000 mg In					Laet	
<input checked="" type="checkbox"/> NaCl 0.9%	100 mL					Laet	
<input checked="" type="checkbox"/> Kalium perfusor	50 mmol In					Laet	
<input checked="" type="checkbox"/> Furosemide Tablet 20mg 2...	20 mg					Onmiddellijk	
<input checked="" type="checkbox"/> Arctic Sun koelpads los voor hu...						Onmiddellijk	
<input checked="" type="checkbox"/> Lab - Astrup Arterieel, Natrium...						Onmiddellijk	
<input checked="" type="checkbox"/> Lab - het IABP-drukmeetsyste...						Toekomstig	
<input checked="" type="checkbox"/> Paracetamol 500 mg	500 mg					Toekomstig	
<input checked="" type="checkbox"/> Oxazepam	10 mg					Toekomstig	
<input checked="" type="checkbox"/> Flush het IABP-drukmeetsyste...						Toekomstig	
<input checked="" type="checkbox"/> NaCl 0.9%	1.000 mL					Toekomstig	
<input checked="" type="checkbox"/> ECG maken						Toekomstig	
<input checked="" type="checkbox"/> Lab - Creatine Kinase (CK) bepa...						Toekomstig	
<input checked="" type="checkbox"/> Cuffdruk meten						Toekomstig	
<input checked="" type="checkbox"/> Arctic Sun koelpads los voor hu...						Toekomstig	
<input checked="" type="checkbox"/> Pupillreflex controleren						Toekomstig	
<input checked="" type="checkbox"/> GCS / EMV scores						Toekomstig	
<input checked="" type="checkbox"/> Flush het IABP-drukmeetsyste...						Toekomstig	

Problemen bij toedienen van doses

Oplossen, Bekijken en bevestigen, Alles meedeontekenen, Uitstellen

Sommige of al uw acties voor doses en/of lopende doses konden niet gevalideerd worden. Reageer op de hieronder vermelde kwesties.

Omschrijving	Starttijd	Uitgave	Probleem met status
Propofol perfusor	23-06-2022 00:17	Ontbrekende gegevens	Verholpen
		Validatie meedeontekening ontbreekt	Verholpen

Er zijn 0 doses en/of lopende dosisaacties gevalideerd. 1 wacht op validatie

Validatie, Annuleren

Mogelijke opdracht	Hoeveelheid/volume	Frequentie	Snelheid dosis	Starttijd	Dosisvorm	Status dosis	Waarschuwing	Opmerking bij c
<input checked="" type="checkbox"/> Ondansetron	4 mg In 2mL Water voor injectie	eenmalig	240 mg/uur; 120 mL/uur		injectievloeistof	Toekomstig		

Selecteer alle doses in status 'Laet' en 'Onmiddellijk'

Sluit

Vragen ?

En mee gaan werken!

