

MetaVision 6

Training voor artsen – Medicatie nieuwe patiënt -
Aandachtspunten



Opname nieuwe patiënt (I)

Bij opname van een nieuwe patiënt dienen altijd eerst in de decursus de verplichte velden ingevuld te worden. Dat is belangrijk omdat de berekening van de verschillende soorten gewichten (ideal body weight, adjusted body weight, BMI, ...) pas gebeuren nadat de decursus voor de eerste maal is opgeslagen en afgesloten. Dat is belangrijk voor de automatische dosisaanpassing van gewichtsafhankelijke medicatie zoals bepaalde antibiotica.



MVE_PDMS_PROD Niet-bedrijvig G2 IC Bed 03 50009169 T Testpatient-Test Renate Vrouw 7-7-1970 52 jaar Reanimatiebeleid: Isolatievorm: Reden van opname: iMDsoft

Testpatient-Test Renate T - Medische Decursus (2022) - Nieuwe sessie

04-09-2022 14:22 Hendriks Stefaan / Intensive Care

Onderzoek e.v. Anamnese Afsprakenlijst

Reden van opname Coronavirus COVID 19

Intensivist bij opname

Arts assistent bij opname

Reanimatieformulier Ingevoerd? Ja Neen

Reanimatie-formulier

Opname via OK Ja Neen

Opname via SEH Ja Neen

Opname via SIT Ja Neen

Specialisme

Herkomst

Heropname

Zijn er allergiën in HIX geregistreerd? Ja Neen

Allergiën zoals in HIX geregistreerd :

Alergie-registratie

Lichaamslengte cm

Gewicht patiënt 92 kg

Geeft patiënt of wettelijk vertegenwoordiger toestemming tot delen van het medisch dossier? Ja Neen

Alarmsignalen al langer bestaand bij patiënt? Ja Neen

BRMO in HIX ingevoerd? Ja Neen

Is patiënt in HIX bekend met bacteriele flora? Ja Neen

Is patiënt in HIX bekend met een isolatiebeleid? Ja Neen

Isolatievorm

Is de medicatieverificatie in HIX ingevoerd?

Voorgeschiedenis

Huidige ziektegeschiedenis

Thuismedicatie

MetaVision S46 Webviewer

Toepassen Opslaan

0 Acties die wachten op bevestiging! Nu bevestigen! Medicatie en Taken Snel orders Antibiotica Stop alle opdrachten

Huidige gebruiker: Hendriks Stefaan Opname: 03-09-2022 0:06 Opnameperiode: 2 Dag(en) Huidige opname: Allergiën: Geen allergiën geregistreerd Intolerantia: Geen overgevoeligheid geregistreerd 04-09-2022 14:22

Geel gemarkeerde velden zijn verplicht (zowel op tabblad 'Anamnese' als op het tabblad 'Onderzoek')

Opname nieuwe patiënt (2)

Vervolgens verdient het sterk de aanbeveling om een behandelplan te selecteren voor de nieuwe patiënt. Er zijn behandelplannen voor meer dan 60% van onze patiënten. Voor de overige patiënten kom je uit bij het standaard behandelplan



Behandelplan selecteren

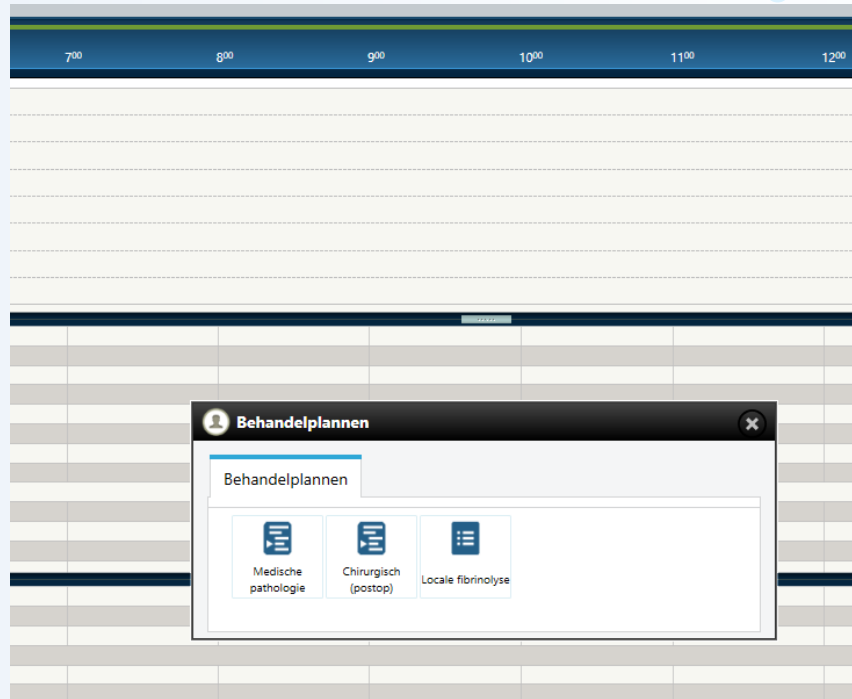
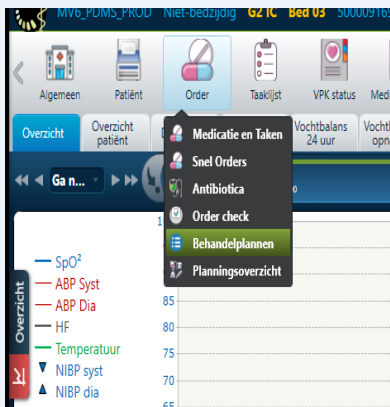

**Behandelen
worden georderd
via de knop 'Order'
in de hoofdbalk**

