

MetaVision 6

Training voor artsen – Medicatie nieuwe patiënt -
Behandelplannen



Waarom behandelplannen?

Voor meer dan 60% van onze IC-patiënten bestaat er een specifiek behandelplan.

Voor de overige patiënten kom je via de knop 'Andere' uit bij een standaardbehandelplan

Behandelplannen worden opgeroepen via de knop 'Orders' in de hoofdbalk

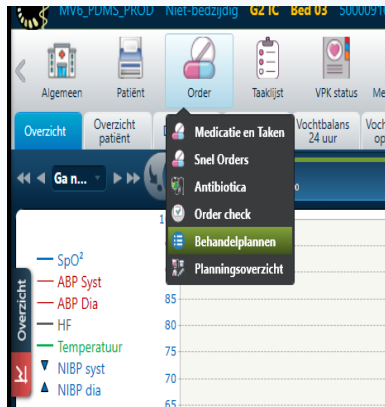

Soorten behandelplannen (I)

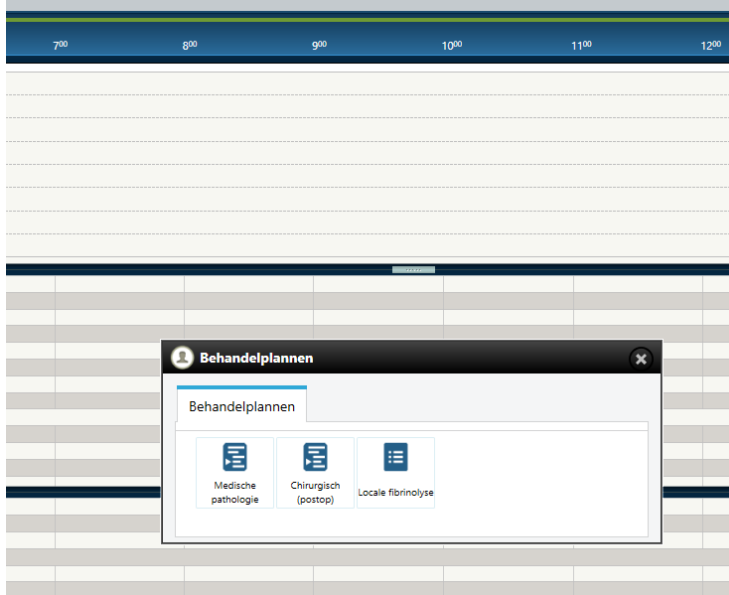

Er zijn **3** categorieën behandelplannen:

- **Medisch**
- **Chirurgisch (postoperatief)**
- **Lokale thrombolyse**



Soorten behandelplannen (2)

ate Vrouw 7-7-1970 52 jaar Reanimatiebeleid: Isolatievorm: Reden van opname:

Overzicht Respiratie Circulatie Renaal Tractus digesti... Centraal zenu... Drains, Lijnen... Laboratorium Microbio

8:00 9:00 10:00 11:00 12:00 13:00

- Sepsis
- Exacerbatie COPD
- Diabetische keto-acidose
- Reanimatie
- Andere

- Abdomen
- Arthritis
- Cellulitis/Erysipelas
- Endocarditis
- Fasciitis necroticans
- Meningitis
- Onbekende focus
- Pulmonaal**
- Urinewegen
- Andere

- Aspiratiepneumonie
- Community acquired pneumonia
- Covid
- Exacerbatie COPD
- Hospital acquired pneumonia
- Influenza
- Longabces
- Pleura empyeem
- Andere

buw 7-7-1970 52 jaar Reanimatiebeleid: Isolatievorm: Reden van opname:

Overzicht Respiratie Circulatie Renaal Tractus digesti... Centraal zenu... Drains, Lijnen... Laboratorium Mic

8:00 9:00 10:00 11:00 12:00

- GE
- Plastische chirurgie
- Thoraxchirurgie
- Urologie
- Vaatchirurgie
- Andere

- ERAS 1
- ERAS 2 (andere pijnstill.)
- ERAS 2 (epiduraal)
- ERAS 2 (PCA)
- Leverresectie groot (epiduraal)
- Leverresectie groot (geen epiduraal)
- Leverresectie klein of middel (epiduraal)**
- Leverresectie klein of middel (geen epiduraal)
- Andere

Er is altijd een optie 'Andere' als er geen behandelplan bestaat voor de betreffende pathologie



MV6_PDMS_PROD Niet-bedzichtig G2 IC Bed 03 500009169 T Testpatient-Test Renate Vrouw 7-7-1970 52 jaar Reanimatiebeleid: Isolatievorm: Reden van opname:

Testpatient-Test Renate T - Behandelplan HAP

Hendriks Stefaan / Intensive Care

Behandelplan Hospital acquired pneumonia (HAP)

VERWACHTE VERBLIJFSDUUR < 72 UUR EN < 48 UUR BEADEMING			VERWACHTE VERBLIJFSDUUR > 72 UUR OF > 48 UUR BEADEMING		
Niet beademd	Geen SDD	Beademd	Niet beademd	Wel SDD	Beademd
Onderzoeken en medicatie (geen SDD)		Onderzoeken en medicatie (geen SDD)		Onderzoeken en medicatie (inclusief SDD)	
Antibiotica	Ceftriaxon Ciprofloxacine	Antibiotica	Ceftriaxon Ciprofloxacine	Antibiotica (anders dan ceftriaxon in het kader van SDD)	Ciprofloxacine

Extra informatie

AANDACHTSPUNTEN MET BETREKKING TOT HOSPITAL ACQUIRED PNEUMONIA

- De antibioticakeuze is gebaseerd op het antibioticaboekje van het RLM.
- Dekking ESBL bij hoog risico ESBL (kolonisatie/infectie ESBL < 1 jaar) en overweeg dit bij verhoogd risico ESBL (hoge lokale prevalentie ESBL infectie hospital-acquired/health-care associated, recent (< 3 maanden) gebruik breed-spectrum antibiotica, recent (< 3 maanden) reis naar hoog-endemisch gebied (zie <https://resistancemap.cddep.org/>) en recente (< 2 maanden) ziekenhuisopname in buitenland).

Bij hoog risico ESBL: meropenem, bij verhoogd risico ESBL: ceftriaxon iv 2g 1dd (of cefuroxim iv 1500 3dd) + ciprofloxacine iv 400 mg 3 dd indien lokale prevalentie empirisch gebruik ciprofloxacine ondersteunt

Dekking Ps.aeruginosa bij kolonisatie/infectie < 1 jaar

Andere antibiotica

Annuleren

Nuttige weblinks

Knoppen voor ordersets

Extra informatie



MV6_PDMS_PROD Niet-bedzigtig G2 IC Bed 03 500009169 T Testpatient-Test Renate Vrouw 7-7-1970 52 jaar Reanimatoriebeeld: Isolatievorm: Reden va

Algemeen Patiënt VPK status Medische status Decursus Overzicht Respiratie Circulatie Renaal Tractus digest... Cen

Behandelpla n

Ga n... 4-5-22 600 700 800 900 1000 1100

Medicatie	Mogelijke opdracht	Frequentie	Hoofveelheid
SDD - Medicatie			
<input checked="" type="checkbox"/> Ceftriaxon Inj 2000mg (Ceftriaxon)		eenmalig	2 g In 20 mL Water voor injectie
<input checked="" type="checkbox"/> Ceftriaxon Inj 2000mg (Ceftriaxon perfusor)		Continue	2 g In 20 mL Water voor injectie
<input checked="" type="checkbox"/> Sdd Mondpasta (Dmb) (SDD)		4 x daags 06 - 12 - 18 - 22	0,5 g (0,5 g)
<input checked="" type="checkbox"/> Sdd Suspensie (Dmb) (SDD)		4 x daags 06 - 12 - 18 - 22	0,1 g In 10 mL Suspensie
<input checked="" type="checkbox"/> Sdd Suspensie (Dmb) (SDD)		4 x daags 06 - 12 - 18 - 24	0,1 g In 5 mL Suspensie
<input checked="" type="checkbox"/> Sdd Suspensie (Dmb) (SDD)		4 x daags 06 - 12 - 18 - 24	0,1 g In 5 mL Suspensie
<input checked="" type="checkbox"/> Sdd Mondpasta (Dmb) (SDD)		4 x daags 06 - 12 - 18 - 22	0,5 g (0,5 g)
<input checked="" type="checkbox"/> Sdd Zetpil (Sdd) (SDD)		2 x daags 08 - 20	0,02 g
SDD - Taken			
<input checked="" type="checkbox"/> Lab SDD kweek athenem inventarisatie		eenmalig	
<input checked="" type="checkbox"/> Lab SDD kweek athenem (ma/do)		Ma - Do (07:00)	
Medicatie			
<input checked="" type="checkbox"/> Diateparine Inj 25.000IE/mL (Diateparine)		1 x daags 22	5.000 IE In 0,2 mL Water voor injectie
<input checked="" type="checkbox"/> NaCl 0,45%/Glucose 2,5% (Glucose 2,5% + NaCl 0,45%)		Continue	1.000 mL (1.000 mL)
<input type="checkbox"/> Kaliumchloride mmol			
<input type="checkbox"/> Insuline Aspart			
<input checked="" type="checkbox"/> Pantoprazol Tablet Msr 40mg (Pantoprazol)		1 x daags 06	40 mg (1 tablet)
<input checked="" type="checkbox"/> Paracetamol Inj 10mg/mL (Paracetamol)		4 x daags 06 - 12 - 18 - 24	1.000 mg In 100 mL Water voor injectie
Beademing - Medicatie			
<input checked="" type="checkbox"/> Etomidat injectie-Emulsie 2mg/mL (Etomidat)		eenmalig	20 mg In 10 mL Emulsie
<input checked="" type="checkbox"/> Rocuronium Inj 10mg/mL (Rocuronium)		eenmalig	100 mg In 10 mL Water voor injectie
<input checked="" type="checkbox"/> Propofol Inj Emulsie 10mg/mL (Propofol perfusor)		Continue	1.000 mg In 100 mL Emulsie
<input checked="" type="checkbox"/> Remifentanyl Injectiepoeder 5mg (Remifentanyl perfusor)		Continue	5 mg In 5 mL Water voor injectie
<input checked="" type="checkbox"/> Midazolam Inj 2mg/mL (Midazolam perfusor)		Continue	100 mg In 50 mL Water voor injectie
<input checked="" type="checkbox"/> Morfine Inj 1mg/mL (Morfine perfusor)		Continue	50 mg In 50 mL Water voor injectie
<input checked="" type="checkbox"/> Noradrenaline (Noradrenaline perfusor)		Continue	10 mg In 50 mL Oplosmiddel
Beademing - Taken			
<input checked="" type="checkbox"/> X - Thorax laten maken		eenmalig	

Menugroep Opdrachtjabloon Startdatum en -tijd Frequentie Hoofveelheid Do

0 Acties die wachten op bevestiging! [Nu bevestigen!](#) Planningsoverzicht

Huidige gebruiker: Hendriks Stefaan Opname: 03-09-2022 06 Opnameperiode: 2 Dag(en) Huidige opname Allergieën: Geen allergieën ger

In de betreffende orderset moet nog aangekruist worden welke orders gewenst zijn. Orders met een geel sterretje zijn aanbevolen



MVG_PDM5_PROD Niet-bedzigt GZ IC Bed 03 50009169 T Testpatiënt-Test Renate Vrouw 7-7-1970 52 jaar Reanimatiebeleid: Isolatievorm: Reden van op

Algemeen Patiënt VPK status Medische status Decursus Overzicht Respiratie Circulatie Renaal Tractus digesti... Centraal

Behandelplan

Ga n...

Intensive Care 4-9-22 5:00

Menuknop	Mogelijke opdracht	Frequentie	Hoeveelheid	Dosis
SDD - Medicatie	<input checked="" type="checkbox"/> Ceftriaxon Infusiepoeder 2000mg (Ceftriaxon)	Continue	2 g In 20 mL Water voor injectie	0,5 - 2 g
	<input checked="" type="checkbox"/> Ceftriaxon Infusiepoeder 2000mg (Ceftriaxon perfusor)	Continue	2 g In 20 mL Water voor injectie	24 g/kuur
	<input checked="" type="checkbox"/> Sdd Mondpasta (Dmb) (SDD)	4 x daags 06 - 12 - 18 - 22	0,5 g (0,5 gl)	
	<input checked="" type="checkbox"/> Sdd Suspensie (Dmb) (SDD)	4 x daags 06 - 12 - 18 - 22	0,1 g In 10 mL Suspensie	
	<input checked="" type="checkbox"/> Sdd Suspensie (Dmb) (SDD)	4 x daags 06 - 12 - 18 - 24	0,1 g In 5 mL Suspensie	
	<input checked="" type="checkbox"/> Sdd Suspensie (Dmb) (SDD)	4 x daags 06 - 12 - 18 - 24	0,1 g In 5 mL Suspensie	
	<input checked="" type="checkbox"/> Sdd Mondpasta (Dmb) (SDD)	4 x daags 06 - 12 - 18 - 22	0,5 g (0,5 gl)	
	<input checked="" type="checkbox"/> Sdd Zetpil (Sahz) (SDD)	2 x daags 08 - 20	0,02 g (1 stuk)	
SDD - Taken	<input checked="" type="checkbox"/> Lab SDD week afnemen (inventarisatie)	eenmalig		
	<input checked="" type="checkbox"/> Lab SDD week afnemen (ma/do)	Ma - Do (07:00)		
Medicatie	<input checked="" type="checkbox"/> Dalteparine Injvst 25.000ie/mL (Dalteparine)	1 x daags 22	5.000 IE In 0,2 mL Water voor injectie	
	<input checked="" type="checkbox"/> NaCl 0,45%/Glucose 2,5% (Glucose 2,5% + NaCl 0,45%)	Continue	1.000 mL (1000 mL)	
	<input type="checkbox"/> Kalliumchloride emmol			
	<input type="checkbox"/> Insuline Aspart			
	<input checked="" type="checkbox"/> Pantoprazol Tablet Msr 40mg (Pantoprazol)	1 x daags 06	40 mg (1 tablet)	
	<input checked="" type="checkbox"/> Paracetamol Injvst 10mg/mL (Paracetamol)	4 x daags 06 - 12 - 18 - 24	1.000 mg In 100 mL Water voor injectie	
Beademing - Medicatie	<input type="checkbox"/> Etomidat Injectie-Emulsie 2mg/mL (Etomidat)	eenmalig	20 mg In 10 mL Emulsie	
	<input type="checkbox"/> Rocuronium Injvst 10mg/mL (Rocuronium)	eenmalig	100 mg In 10 mL Water voor injectie	
	<input checked="" type="checkbox"/> Propofol Inj.Emulsie 10mg/mL (Propofol perfusor)	Continue	1.000 mg In 100 mL Emulsie	
	<input checked="" type="checkbox"/> Remifentanyl Injectiepoeder 5mg (Remifentanyl perfusor)	Continue	5 mg In 5 mL Water voor injectie	
	<input type="checkbox"/> Midazolaam Injvst 2mg/mL (Midazolaam perfusor)	Continue	100 mg In 50 mL Water voor injectie	
	<input type="checkbox"/> Morfine Injvst 1mg/mL (Morfine perfusor)	Continue	50 mg In 50 mL Water voor injectie	
	<input checked="" type="checkbox"/> Noradrenaline (Noradrenaline perfusor)	Continue	10 mg In 50 mL Oplosmiddel	
Beademing - Taken	<input checked="" type="checkbox"/> X - Thorax laten maken	eenmalig		

Menuknop	Opdrachtjabloon	Startdatum en -tijd	Frequentie	Hoeveelheid	Dosis
	<input checked="" type="checkbox"/> 02 - Ceftriaxon perfusor 2 gr/d	04-09-2022 15:14	Continue	2 g In 20 mL Water voor injectie	0,5 - 2 g
	<input checked="" type="checkbox"/> 04 - Ceftriaxon iv bolus Oploosadosis - 2gr	04-09-2022 15:14	eenmalig	2 g In 20 mL Water voor injectie	24 g/kuur
	<input checked="" type="checkbox"/> SDD mondopdracht 4x/d 5g	04-09-2022 15:00	4 x daags 06 - 12 - 18 - 22	0,5 g (0,5 gl)	

15 Acties die wachten op bevestiging! [Nu bevestigen!](#) [Planningsoverzicht](#)

Huidige gebruiker: Hendriks Stefan Opname: 03-09-2022 0:06 Opnameperiode: 2 Dag(en) Huidige opname Allergieën: Geen allergieën geregist

Door het vakje bovenaan naast 'Mogelijke opdracht' aan te klikken worden ALLE orders aangevinkt.

Pas op: het duurt wel even eer alle vinkjes zichtbaar worden, dus klik slechts 1 maal !!!

Vervolgens dienen de orders die niet nodig zijn gedeselecteerd te worden



MVG_PDMS_PROD Niet-bedzigt GZ IC Bed 03 50009169 T Testpatient-Test Renate Vrouw 7-7-1970 52 jaar Reanimatiebeleid: Isolatievorm: Reden van op

Algemeen Patiënt VPK status Medische status Decursus Overzicht Respiratie Circulatie Renaal Tractus digesti... Centraal

Behandelplan

Ga n...

Intensive Care 4-9-22 5:00

Menuknop M Mogelijke opdracht

SDD - Medicatie

Menuknop	Mogelijke opdracht	Frequentie	Hoeveelheid
✓	Ceftriaxon Infusiepoeder 2000mg (Ceftriaxon)	Continue	2 g In 20 mL Water voor injectie
✓	Ceftriaxon Infusiepoeder 2000mg (Ceftriaxon perfusor)	Continue	2 g In 20 mL Water voor injectie
✓	Sdd Mondpasta (Dmb) (SDD)	4 x daags 06 - 12 - 18 - 24	0,5 g (0,5 gl)
✓	Sdd Suspensie (Dmb) (SDD)	4 x daags 06 - 12 - 18 - 22	In 10 mL Suspensie
✓	Sdd Suspensie (Dmb) (SDD)	4 x daags 06 - 12 - 18 - 24	0,1 g In 5 mL Suspensie
✓	Sdd Suspensie (Dmb) (SDD)	4 x daags 06 - 12 - 18 - 24	0,1 g In 5 mL Suspensie
✓	Sdd Mondpasta (Dmb) (SDD)	4 x daags 06 - 12 - 18 - 22	0,5 g (0,5 gl)
✓	Sdd Zetpil (Sahz) (SDD)	2 x daags 08 - 20	0,02 g (1 stuk)

SDD - Taken

✓	Lab SDD week afnemen (inventarisatie)	eenmalig	
✓	Lab SDD week afnemen (ma/do)	Ma - Do (07:00)	

Medicatie

✓	Dalteparine Injvst 25.000ie/mL (Dalteparine)	1 x daags 22	5.000 IE In 0,2 mL Water voor injectie
✓	NaCl 0,45%/Glucose 2,5% (Glucose 2,5% + NaCl 0,45%)	Continue	1.000 mL (1000 mL)
<input type="checkbox"/>	Kalliumchloride emml		
<input type="checkbox"/>	Insuline Aspart		
✓	Pantoprazol Tablet Msr 40mg (Pantoprazol)	1 x daags 06	40 mg (1 tablet)
✓	Paracetamol Injvst 10mg/mL (Paracetamol)	4 x daags 06 - 12 - 18 - 24	1.000 mg In 100 mL Water voor injectie

Beademing - Medicatie

<input type="checkbox"/>	Etomidat Injectie-Emulsie 2mg/mL (Etomidat)	eenmalig	20 mg In 10 mL Emulsie
<input type="checkbox"/>	Rocuronium Injvst 10mg/mL (Rocuronium)	eenmalig	100 mg In 10 mL Water voor injectie
✓	Propofol Inj-Emulsie 10mg/mL (Propofol perfusor)	Continue	1.000 mg In 100 mL Emulsie
✓	Remifentanyl Injectiepoeder 5mg (Remifentanyl perfusor)	Continue	5 mg In 5 mL Water voor injectie
<input type="checkbox"/>	Midazolaam Injvst 2mg/mL (Midazolaam perfusor)	Continue	100 mg In 50 mL Water voor injectie
<input type="checkbox"/>	Morfine Injvst 1mg/mL (Morfine perfusor)	Continue	50 mg In 50 mL Water voor injectie
✓	Noradrenaline (Noradrenaline perfusor)	Continue	10 mg In 50 mL Oplosmiddel

Beademing - Taken

✓	X - Thorax laten maken	eenmalig	
---	------------------------	----------	--

Menuknop M Opdrachtjabloon

Menuknop	Opdrachtjabloon	Startdatum en -tijd	Frequentie	Hoeveelheid	Dosis
✓	02 - Ceftriaxon perfusor 2 gr/d	04-09-2022 15:14	Continue	2 g In 20 mL Water voor injectie	0,5 - 2 g
✓	04 - Ceftriaxon iv bolus Oploosadosis -2gr	04-09-2022 15:14	eenmalig	2 g In 20 mL Water voor injectie	24 g/uur
✓	SDD mondopdracht 4x/d 5g	04-09-2022 15:00	4 x daags 06 - 12 - 18 - 22	0,5 g (0,5 gl)	

15 Acties die wachten op bevestiging! Nu bevestigen!

Planningsoverzicht

Huidige gebruiker: Hendriks Stefan Opname: 03-09-2022 0:06 Opnameperiode: 2 Dag(en) Huidige opname Allergieën: Geen allergieën geregist

